

Bühren, Repker Damm - MINUS = Richtung Bühren / PLUS = Richtung Drantum

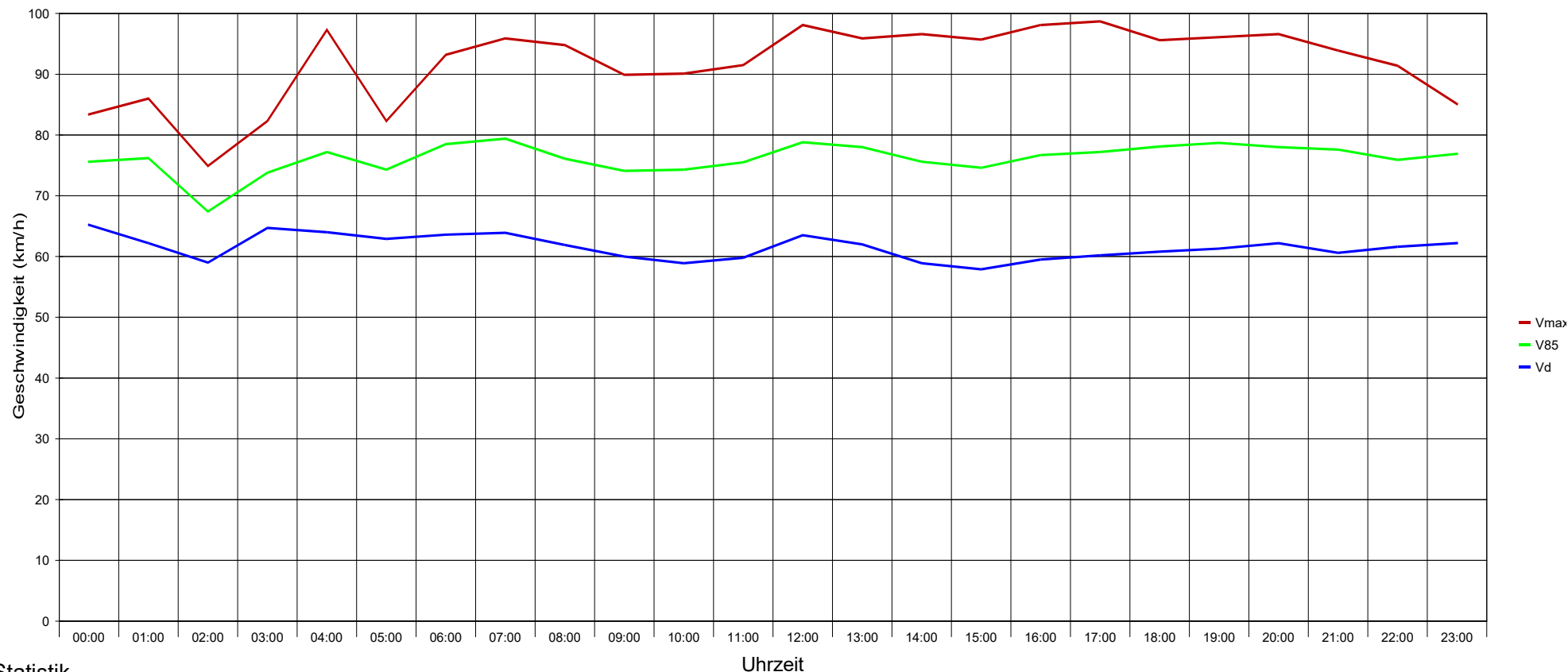

Statistik

Zeitraum:

Dienstag, 28. Juli 2020, 09:18 Uhr bis Dienstag, 11. August 2020, 13:33 Uhr

		Anzahl +	%	Anzahl -	%	Gesamt	%	V15 +	Vd +	V85 +	Vmax+	V15 -	Vd -	V85 -	Vmax -
Geschwindigkeitsübertretung: 33 %	Einspurig	272	3,5	69	1	341	2,3	27	53	73	107	15	46	68	87
Durchschnittl. Abstand: 1,2 sec	PKW	6869	87,2	6068	89,4	12937	88,2	49	64	80	136	42	60	76	140
Kolonnenverkehr: 8 %	LKW	583	7,4	504	7,4	1087	7,4	43	54	67	96	41	50	61	100
DTV: 1035	LKW Zug	157	2	145	2,1	302	2,1	38	54	69	79	38	48	61	75
Schwerverkehrsanteil: 9 %	Gesamt	7881	53,7	6786	46,3	14667	100	46	63	79	136	41	59	75	140

Bühren, Repker Damm - MINUS = Richtung Bühren / PLUS = Richtung Drantum

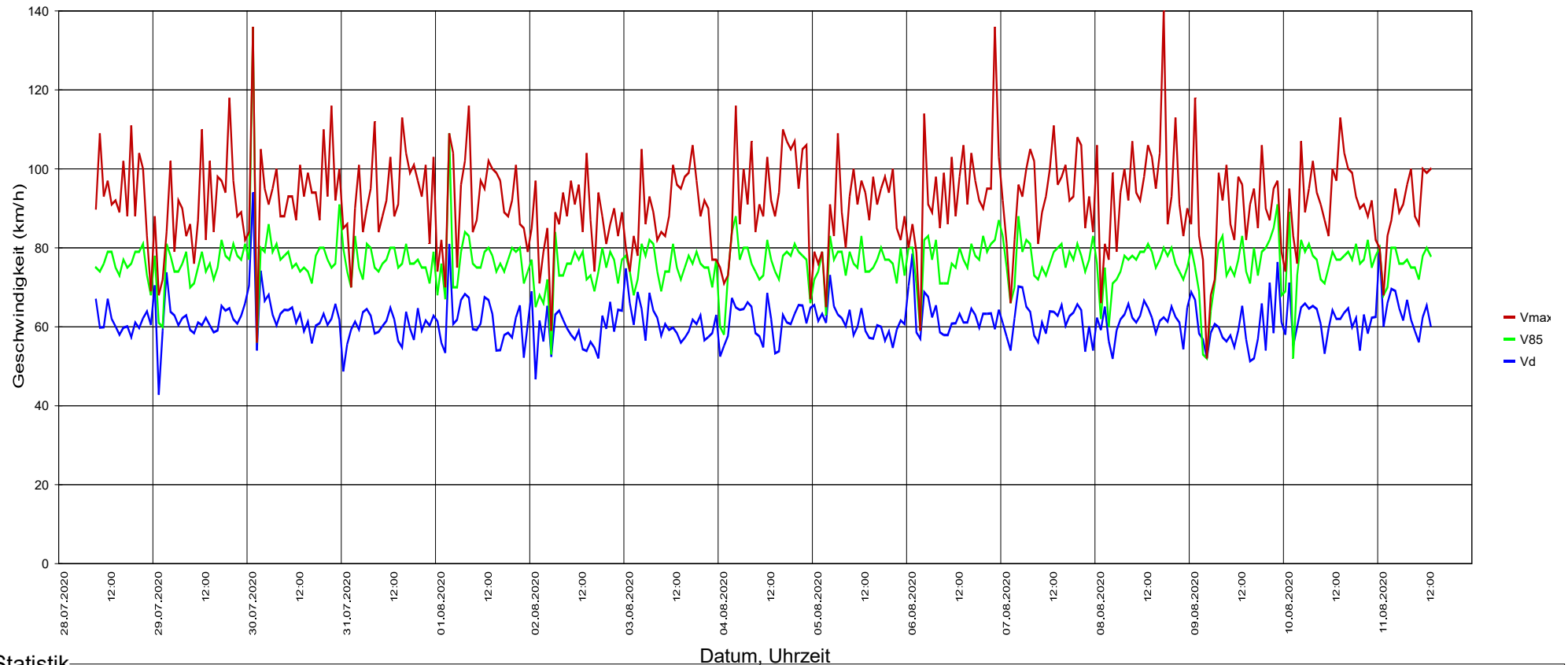

Statistik

Zeitraum:

Dienstag, 28. Juli 2020, 09:18 Uhr bis Dienstag, 11. August 2020, 13:33 Uhr

	Anzahl +	%	Anzahl -	%	Gesamt	%	V15 +	Vd +	V85 +	Vmax+	V15 -	Vd -	V85 -	Vmax -
Geschwindigkeitsübertretung: 33 %	272	3,5	69	1	341	2,3	27	53	73	107	15	46	68	87
Durchschnittl. Abstand: 1,2 sec	6869	87,2	6068	89,4	12937	88,2	49	64	80	136	42	60	76	140
Kolonnenverkehr: 8 %	583	7,4	504	7,4	1087	7,4	43	54	67	96	41	50	61	100
DTV: 1035	157	2	145	2,1	302	2,1	38	54	69	79	38	48	61	75
Schwerverkehrsanteil: 9 %	7881	53,7	6786	46,3	14667	100	46	63	79	136	41	59	75	140

Bühren, Repker Damm - MINUS = Richtung Bühren / PLUS = Richtung Drantum

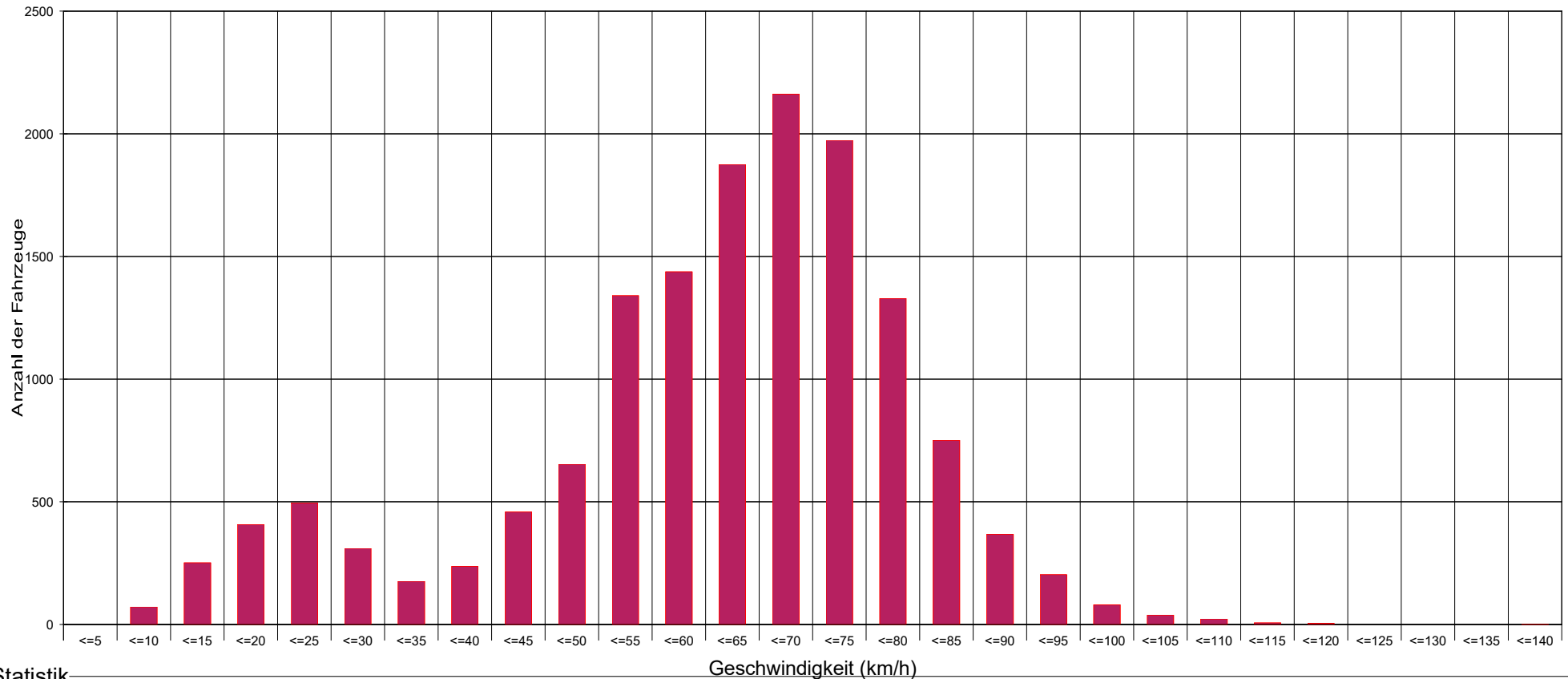

Statistik

Zeitraum:

Dienstag, 28. Juli 2020, 09:18 Uhr bis Dienstag, 11. August 2020, 13:33 Uhr

		Anzahl +	%	Anzahl -	%	Gesamt	%	V15 +	Vd +	V85 +	Vmax+	V15 -	Vd -	V85 -	Vmax -
Geschwindigkeitsübertretung: 33 %	Einspurig	272	3,5	69	1	341	2,3	27	53	73	107	15	46	68	87
Durchschnittl. Abstand: 1,2 sec	PKW	6869	87,2	6068	89,4	12937	88,2	49	64	80	136	42	60	76	140
Kolonnenverkehr: 8 %	LKW	583	7,4	504	7,4	1087	7,4	43	54	67	96	41	50	61	100
DTV: 1035	LKW Zug	157	2	145	2,1	302	2,1	38	54	69	79	38	48	61	75
Schwerverkehrsanteil: 9 %	Gesamt	7881	53,7	6786	46,3	14667	100	46	63	79	136	41	59	75	140

Bühren, Repker Damm - MINUS = Richtung Bühren / PLUS = Richtung Drantum

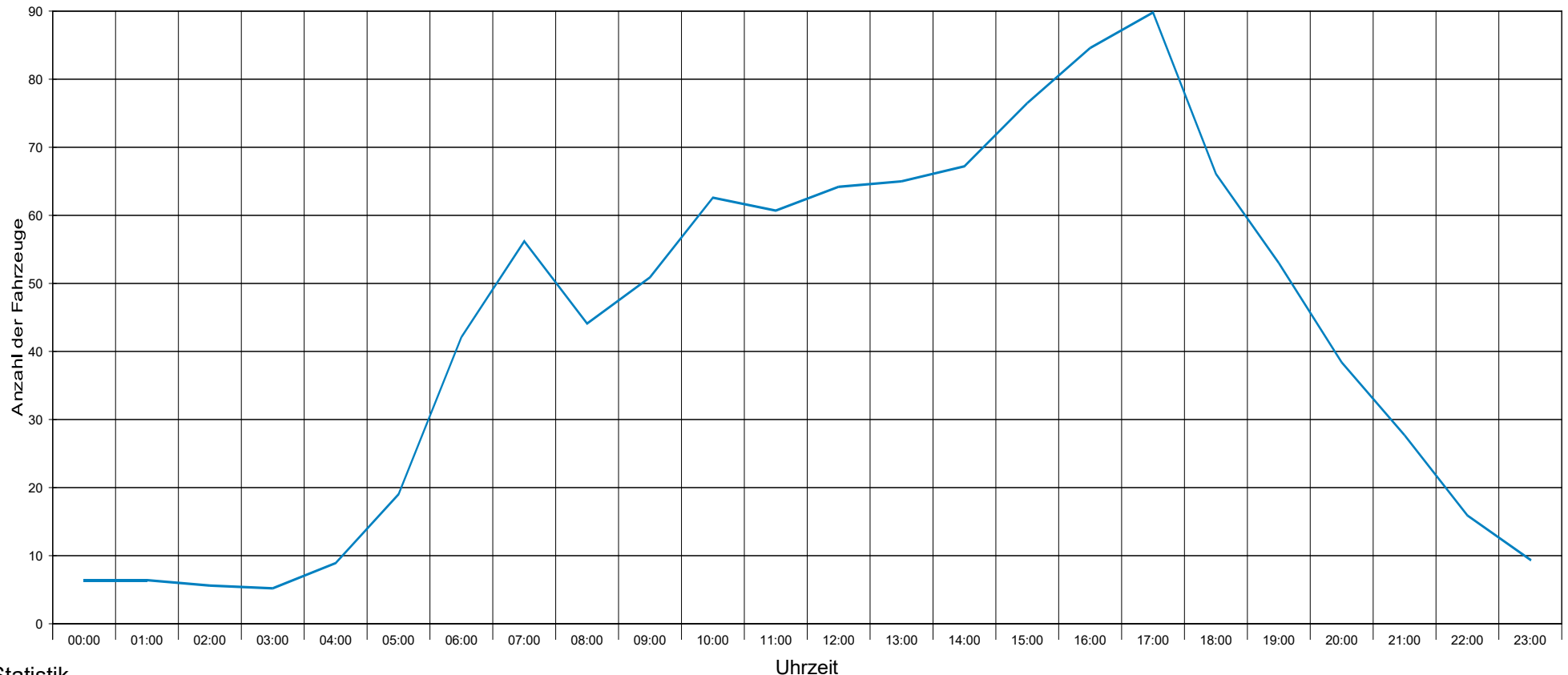

Statistik

Zeitraum:

Dienstag, 28. Juli 2020, 09:18 Uhr bis Dienstag, 11. August 2020, 13:33 Uhr

		Anzahl +	%	Anzahl -	%	Gesamt	%	V15 +	Vd +	V85 +	Vmax+	V15 -	Vd -	V85 -	Vmax -
Geschwindigkeitsübertretung: 33 %	Einspurig	272	3,5	69	1	341	2,3	27	53	73	107	15	46	68	87
Durchschnittl. Abstand: 1,2 sec	PKW	6869	87,2	6068	89,4	12937	88,2	49	64	80	136	42	60	76	140
Kolonnenverkehr: 8 %	LKW	583	7,4	504	7,4	1087	7,4	43	54	67	96	41	50	61	100
DTV: 1035	LKW Zug	157	2	145	2,1	302	2,1	38	54	69	79	38	48	61	75
Schwerverkehrsanteil: 9 %	Gesamt	7881	53,7	6786	46,3	14667	100	46	63	79	136	41	59	75	140

Sierzega Elektronik GmbH
 Thürnaau 55, A-4062 Thening
 Tel.: +43-7221-64114-0, Fax:-14
 Mail: office@sierzega.at
 Web: www.sierzega.at

Wenn an dieser Stelle Ihr Logo mit Anschrift usw. stehen soll,
 so kopieren Sie eine entsprechende Grafik, gespeichert als "logo.wmf" (Windows Metafile)
 mit den Proportionen 1:10 (Breite:Länge) in das Programmverzeichnis dieser Software



To see your own logo with your address here at this place:
 Design a graphic file and save it as "logo.wmf" (Windows Metafile)
 with the proportions 1:10 (width to length) in the program folder of this software

Bühren, Repker Damm - MINUS = Richtung Bühren / PLUS = Richtung Drantum

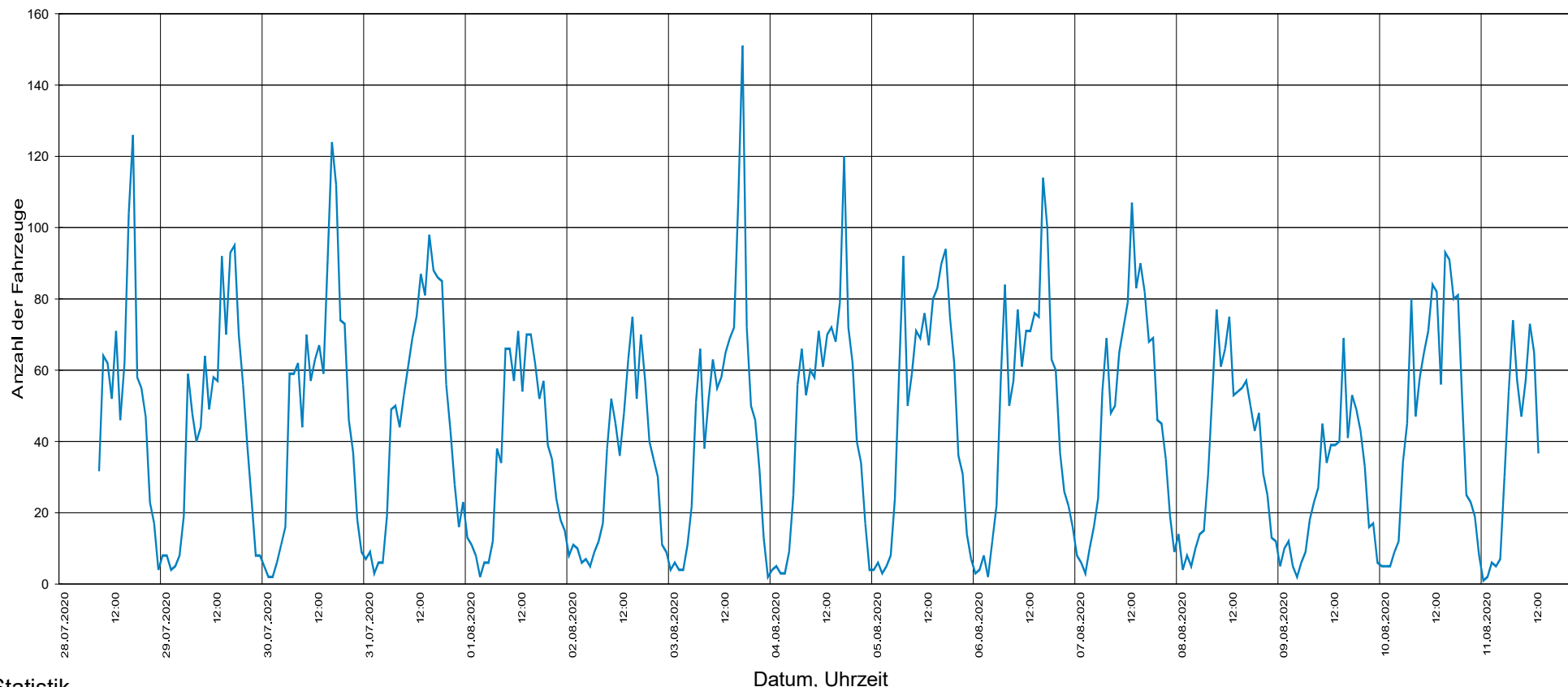

Statistik

Zeitraum:

Dienstag, 28. Juli 2020, 09:18 Uhr bis Dienstag, 11. August 2020, 13:33 Uhr

	Anzahl +	%	Anzahl -	%	Gesamt	%	V15 +	Vd +	V85 +	Vmax+	V15 -	Vd -	V85 -	Vmax -
Geschwindigkeitsübertretung: 33 %	272	3,5	69	1	341	2,3	27	53	73	107	15	46	68	87
Durchschnittl. Abstand: 1,2 sec	6869	87,2	6068	89,4	12937	88,2	49	64	80	136	42	60	76	140
Kolonnenverkehr: 8 %	583	7,4	504	7,4	1087	7,4	43	54	67	96	41	50	61	100
DTV: 1035	157	2	145	2,1	302	2,1	38	54	69	79	38	48	61	75
Schwerverkehrsanteil: 9 %	7881	53,7	6786	46,3	14667	100	46	63	79	136	41	59	75	140



Sierzega Elektronik GmbH
 Thürnau 55, A-4062 Thening
 Tel.: +43-7221-64114-0, Fax:-14
 Mail: office@sierzega.at
 Web: www.sierzega.at

Wenn an dieser Stelle Ihr Logo mit Anschrift usw. stehen soll,
 so kopieren Sie eine entsprechende Grafik, gespeichert als "logo.wmf" (Windows Metafile)
 mit den Proportionen 1:10 (Breite:Länge) in das Programmverzeichnis dieser Software



To see your own logo with your address here at this place:
 Design a graphic file and save it as "logo.wmf" (Windows Metafile)
 with the proportions 1:10 (width to length) in the program folder of this software

Bühren, Repker Damm - MINUS = Richtung Bühren / PLUS = Richtung Drantum

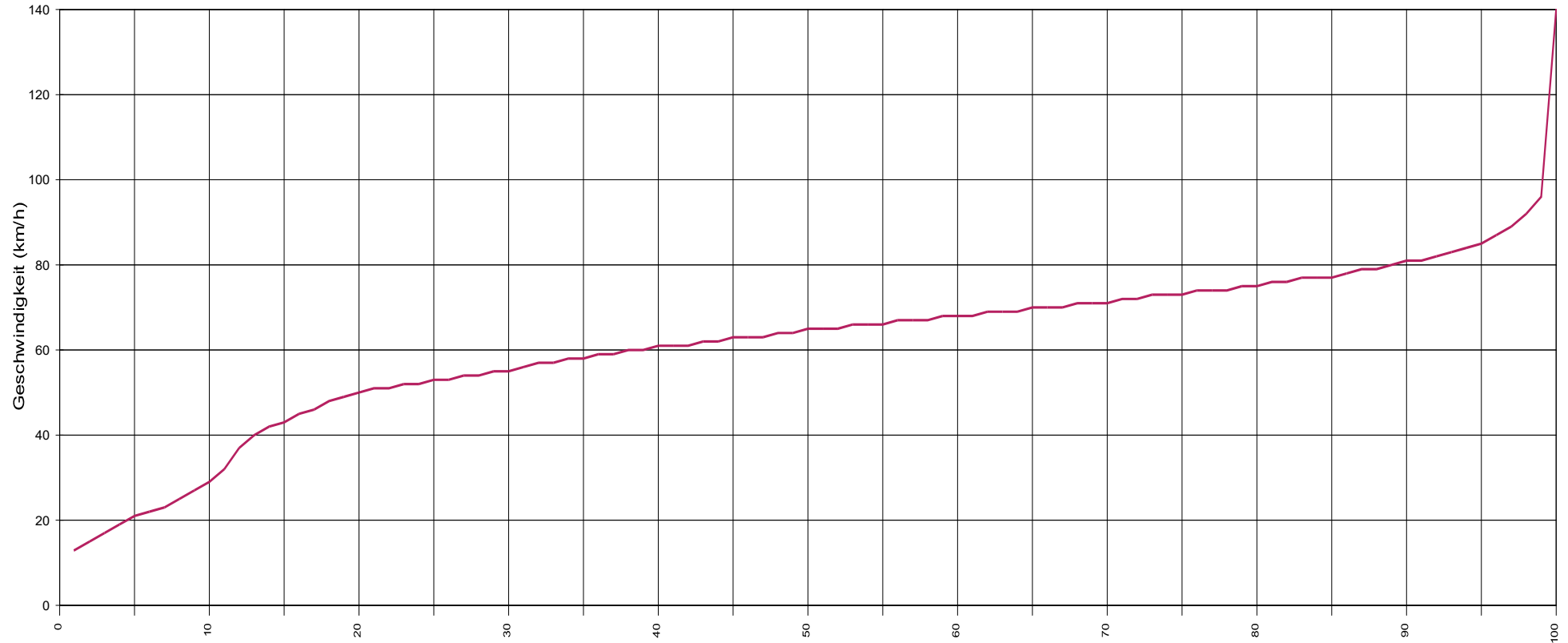

Statistik

Vx (%) Hinweis: x % der Fahrzeuge, fahren langsamer oder maximal y km/h

Zeitraum:

Dienstag, 28. Juli 2020, 09:18 Uhr bis Dienstag, 11. August 2020, 13:33 Uhr

		Anzahl +	%	Anzahl -	%	Gesamt	%	V15 +	Vd +	V85 +	Vmax+	V15 -	Vd -	V85 -	Vmax -
Geschwindigkeitsübertretung: 33 %	Einspurig	272	3,5	69	1	341	2,3	27	53	73	107	15	46	68	87
Durchschnittl. Abstand: 1,2 sec	PKW	6869	87,2	6068	89,4	12937	88,2	49	64	80	136	42	60	76	140
Kolonnenverkehr: 8 %	LKW	583	7,4	504	7,4	1087	7,4	43	54	67	96	41	50	61	100
DTV: 1035	LKW Zug	157	2	145	2,1	302	2,1	38	54	69	79	38	48	61	75
Schwerverkehrsanteil: 9 %	Gesamt	7881	53,7	6786	46,3	14667	100	46	63	79	136	41	59	75	140



Bühren, Repker Damm - MINUS = Richtung Bühren / PLUS = Richtung Drantum

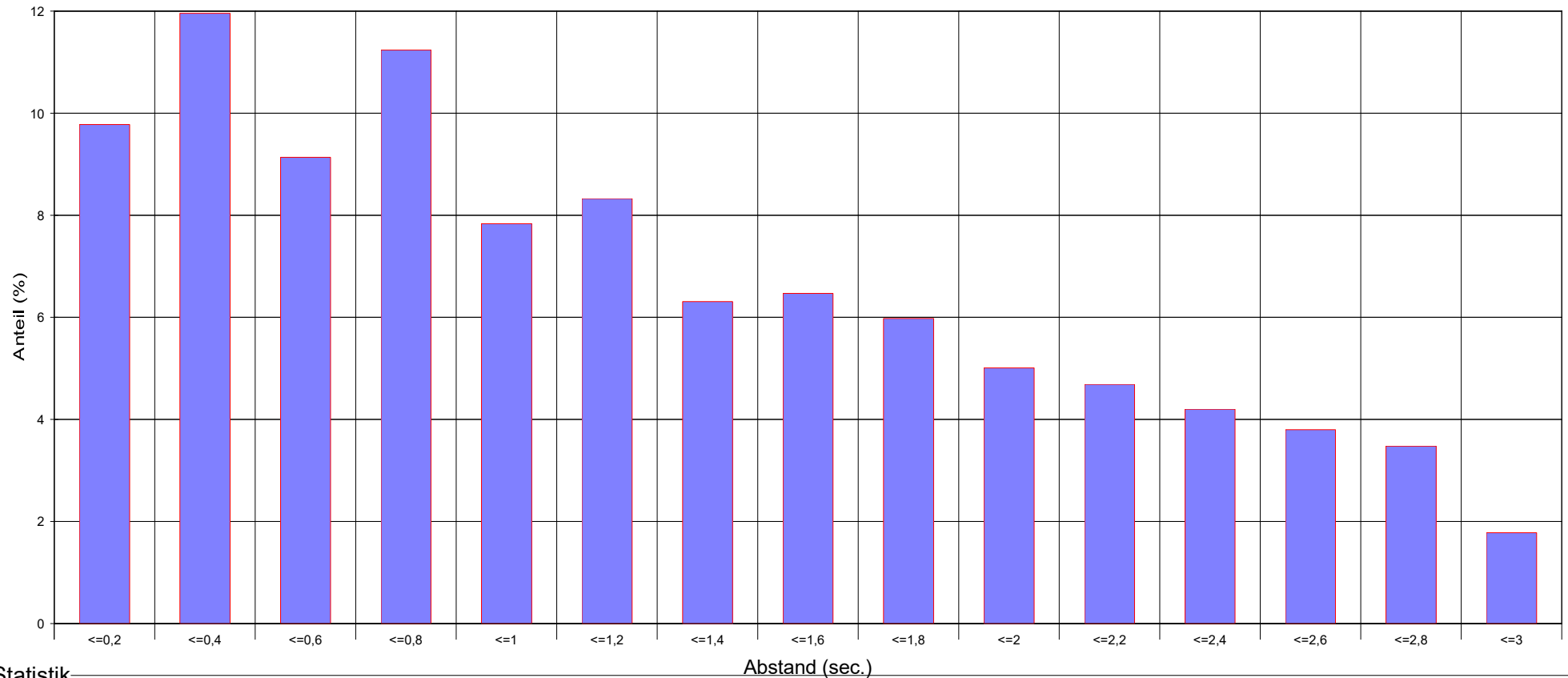

Statistik

Zeitraum:

Dienstag, 28. Juli 2020, 09:18 Uhr bis Dienstag, 11. August 2020, 13:33 Uhr

		Anzahl +	%	Anzahl -	%	Gesamt	%	V15 +	Vd +	V85 +	Vmax+	V15 -	Vd -	V85 -	Vmax -
Geschwindigkeitsübertretung: 33 %	Einspurig	272	3,5	69	1	341	2,3	27	53	73	107	15	46	68	87
Durchschnittl. Abstand: 1,2 sec	PKW	6869	87,2	6068	89,4	12937	88,2	49	64	80	136	42	60	76	140
Kolonnenverkehr: 8 %	LKW	583	7,4	504	7,4	1087	7,4	43	54	67	96	41	50	61	100
DTV: 1035	LKW Zug	157	2	145	2,1	302	2,1	38	54	69	79	38	48	61	75
Schwerverkehrsanteil: 9 %	Gesamt	7881	53,7	6786	46,3	14667	100	46	63	79	136	41	59	75	140

Bühren, Repker Damm - MINUS = Richtung Bühren / PLUS = Richtung Drantum

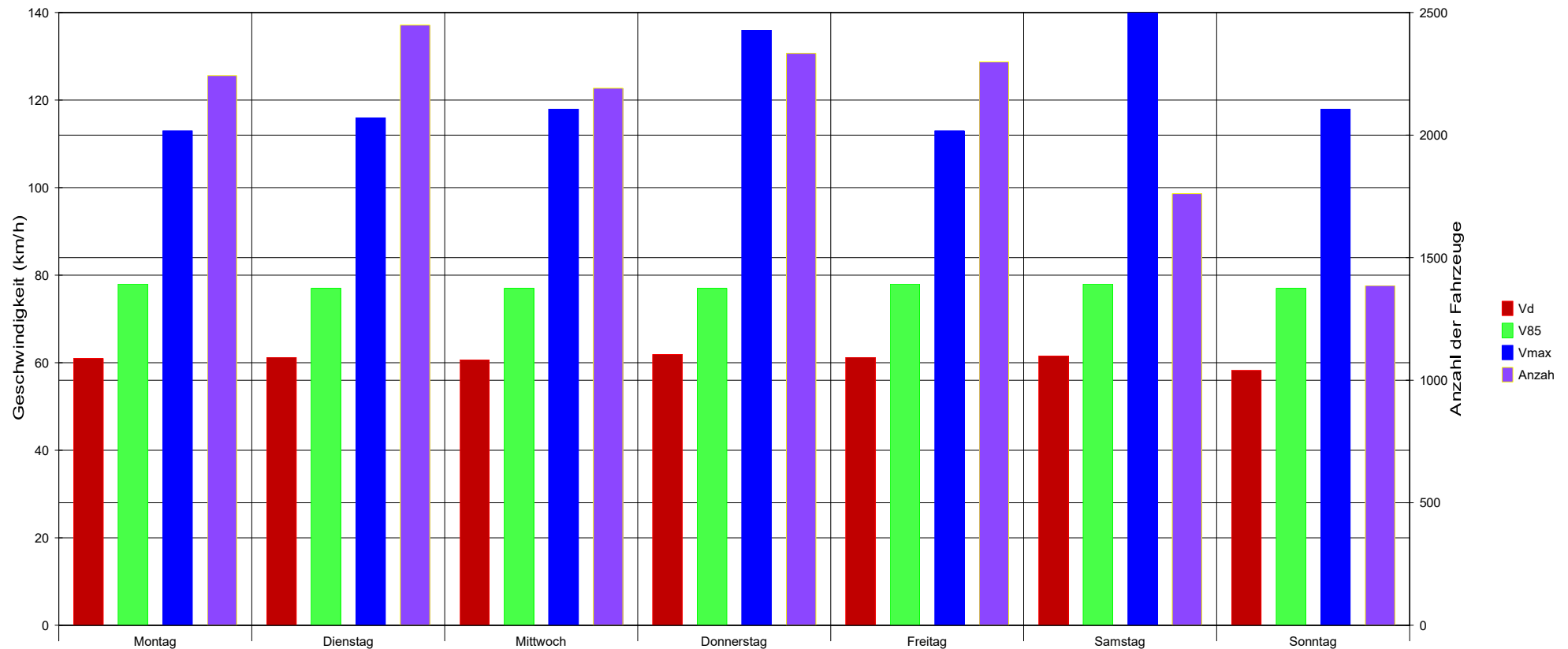

Statistik

Zeitraum:

Dienstag, 28. Juli 2020, 09:18 Uhr bis Dienstag, 11. August 2020, 13:33 Uhr

		Anzahl +	%	Anzahl -	%	Gesamt	%	V15 +	Vd +	V85 +	Vmax+	V15 -	Vd -	V85 -	Vmax -
Geschwindigkeitsübertretung: 33 %	Einspurig	272	3,5	69	1	341	2,3	27	53	73	107	15	46	68	87
Durchschnittl. Abstand: 1,2 sec	PKW	6869	87,2	6068	89,4	12937	88,2	49	64	80	136	42	60	76	140
Kolonnenverkehr: 8 %	LKW	583	7,4	504	7,4	1087	7,4	43	54	67	96	41	50	61	100
DTV: 1035	LKW Zug	157	2	145	2,1	302	2,1	38	54	69	79	38	48	61	75
Schwerverkehrsanteil: 9 %	Gesamt	7881	53,7	6786	46,3	14667	100	46	63	79	136	41	59	75	140

Bühren, Repker Damm - MINUS = Richtung Bühren / PLUS = Richtung Drantum

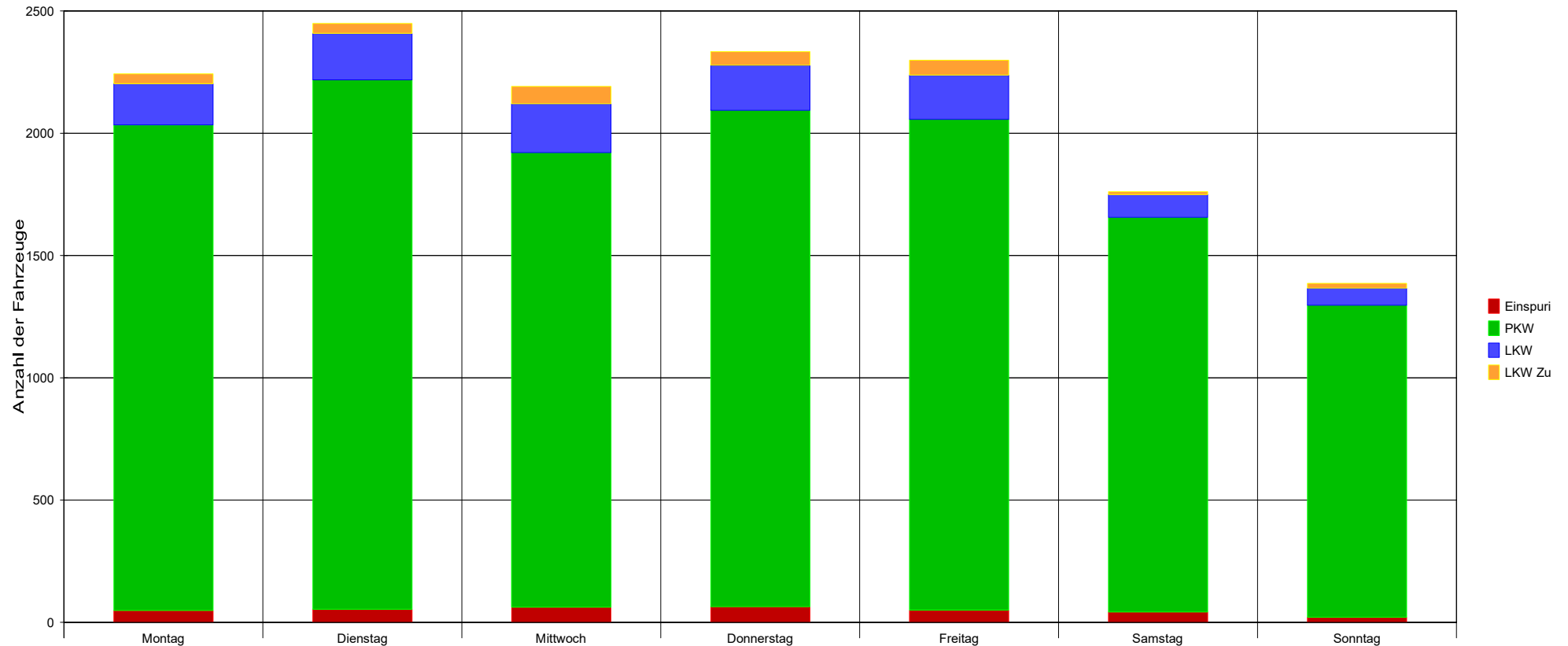

Statistik

Zeitraum:

Dienstag, 28. Juli 2020, 09:18 Uhr bis Dienstag, 11. August 2020, 13:33 Uhr

	Anzahl +	%	Anzahl -	%	Gesamt	%	V15 +	Vd +	V85 +	Vmax+	V15 -	Vd -	V85 -	Vmax -
Geschwindigkeitsübertretung: 33 %	272	3,5	69	1	341	2,3	27	53	73	107	15	46	68	87
Durchschnittl. Abstand: 1,2 sec	6869	87,2	6068	89,4	12937	88,2	49	64	80	136	42	60	76	140
Kolonnenverkehr: 8 %	583	7,4	504	7,4	1087	7,4	43	54	67	96	41	50	61	100
DTV: 1035	157	2	145	2,1	302	2,1	38	54	69	79	38	48	61	75
Schwerverkehrsanteil: 9 %	7881	53,7	6786	46,3	14667	100	46	63	79	136	41	59	75	140

Bühren, Repker Damm - MINUS = Richtung Bühren / PLUS = Richtung Drantum

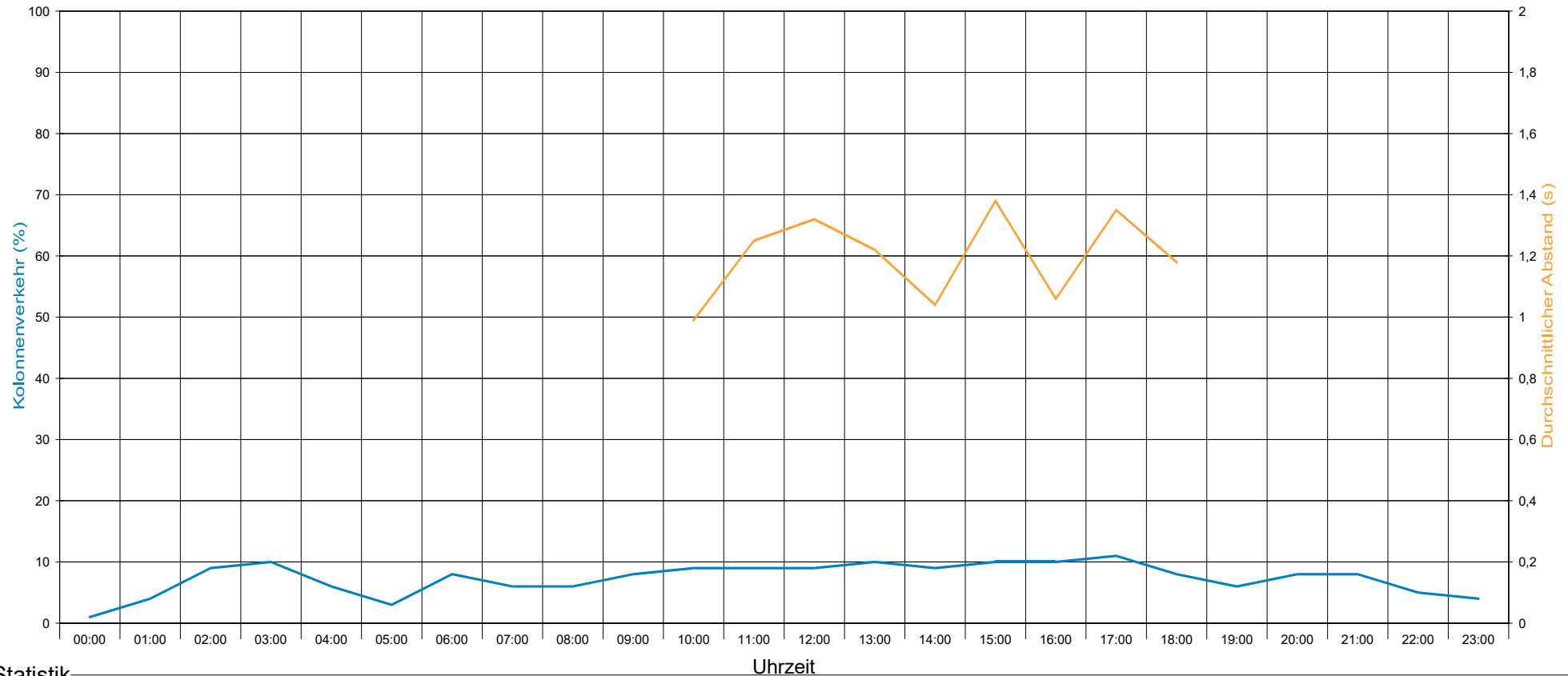

Statistik

Zeitraum:

Dienstag, 28. Juli 2020, 09:18 Uhr bis Dienstag, 11. August 2020, 13:33 Uhr

		Anzahl +	%	Anzahl -	%	Gesamt	%	V15 +	Vd +	V85 +	Vmax+	V15 -	Vd -	V85 -	Vmax -
Geschwindigkeitsübertretung: 33 %	Einspurig	272	3,5	69	1	341	2,3	27	53	73	107	15	46	68	87
Durchschnittl. Abstand: 1,2 sec	PKW	6869	87,2	6068	89,4	12937	88,2	49	64	80	136	42	60	76	140
Kolonnenverkehr: 8 %	LKW	583	7,4	504	7,4	1087	7,4	43	54	67	96	41	50	61	100
DTV: 1035	LKW Zug	157	2	145	2,1	302	2,1	38	54	69	79	38	48	61	75
Schwerverkehrsanteil: 9 %	Gesamt	7881	53,7	6786	46,3	14667	100	46	63	79	136	41	59	75	140

Detailauswertung Dienstag, 28. Juli 2020, 09:18 Uhr bis Dienstag, 11. August 2020, 13:33 Uhr

	PKW					LKW					LKW Zug					LKW + LKW Zug					Gesamt:					
	Auswertung:	Anzahl	Anteil [%]	Vd km/h	V85 km/h	Vmax km/h	Anzahl	Anteil [%]	Vd km/h	V85 km/h	Vmax km/h	Anzahl	Anteil [%]	Vd km/h	V85 km/h	Vmax km/h	Anzahl	Anteil [%]	Vd km/h	V85 km/h	Vmax km/h	Anzahl	Anteil [%]	Vd km/h	V85 km/h	Vmax km/h
Richtung +	Tag:	4326	85,7	64	80	113	414	8,2	55	67	90	117	2,3	54	67	77	531	10,5	55	67	90	5045	34,4	63	79	113
	Abend:	681	90,9	64	80	118	36	4,8	50	67	88	10	1,3	53	64	64	46	6,1	51	64	88	749	5,1	63	79	118
	Nacht:	319	82,2	66	81	136	50	12,9	54	65	74	10	2,6	66	72	78	60	15,5	56	67	78	388	2,6	65	80	136
	16 Stunden:	5010	86,4	64	80	118	450	7,8	55	67	90	127	2,2	54	67	77	577	10	54	67	90	5797	39,5	63	79	118
	Werkverkehr:	5332	86,2	65	80	136	500	8,1	54	67	90	137	2,2	55	67	78	637	10,3	55	67	90	6189	42,2	63	79	136
	Wochenendvk.:	1537	90,8	63	80	113	83	4,9	54	68	96	20	1,2	52	73	79	103	6,1	54	70	96	1692	11,5	62	79	113
	Gesamtverkehr:	6869	87,2	64	80	136	583	7,4	54	67	96	157	2	54	69	79	740	9,4	54	67	96	7881	53,7	63	79	136
Richtung -	Tag:	3937	89,2	60	76	113	323	7,3	50	61	100	107	2,4	47	60	75	430	9,7	49	60	100	4413	30,1	59	75	113
	Abend:	474	91,5	60	77	116	30	5,8	45	54	67	8	1,5	53	57	58	38	7,3	46	54	67	518	3,5	59	76	116
	Nacht:	300	76,1	65	80	116	71	18	55	68	79	17	4,3	50	65	72	88	22,3	54	68	79	394	2,7	62	79	116
	16 Stunden:	4414	89,5	60	76	116	353	7,2	49	60	100	115	2,3	48	60	75	468	9,5	49	60	100	4934	33,6	59	75	116
	Werkverkehr:	4715	88,5	60	76	116	424	8	50	62	100	133	2,5	48	61	75	557	10,5	50	62	100	5330	36,3	59	75	116
	Wochenendvk.:	1353	92,9	59	76	140	80	5,5	51	54	77	12	0,8	47	59	69	92	6,3	50	55	77	1456	9,9	58	76	140
	Gesamtverkehr:	6068	89,4	60	76	140	504	7,4	50	61	100	145	2,1	48	61	75	649	9,6	50	61	100	6786	46,3	59	75	140
Gesamt	Tag:	8263	87,4	62	78	113	737	7,8	53	65	100	224	2,4	51	65	77	961	10,2	52	65	100	9458	64,5	61	77	113
	Abend:	1155	91,2	63	79	118	66	5,2	48	59	88	18	1,4	53	64	64	84	6,6	49	63	88	1267	8,6	61	79	118
	Nacht:	619	79,2	66	81	136	121	15,5	55	67	79	27	3,5	56	69	78	148	18,9	55	68	79	782	5,3	63	80	136
	16 Stunden:	9424	87,8	62	78	118	803	7,5	52	65	100	242	2,3	51	64	77	1045	9,7	52	65	100	10731	73,2	61	77	118
	Werkverkehr:	10047	87,2	63	78	136	924	8	53	66	100	270	2,3	52	67	78	1194	10,4	52	66	100	11519	78,5	61	77	136
	Wochenendvk.:	2890	91,8	61	78	140	163	5,2	52	63	96	32	1	50	69	79	195	6,2	52	67	96	3148	21,5	60	78	140
	Gesamtverkehr:	12937	88,2	62	78	140	1087	7,4	53	65	100	302	2,1	51	67	79	1389	9,5	52	66	100	14667	100	61	77	140



Detailauswertung Dienstag, 28. Juli 2020, 09:18 Uhr bis Dienstag, 11. August 2020, 13:33 Uhr

Auswertung:	Von - Bis	Tage	Rtg.	Durchschnittliche Verkehrsstärken									
				Tag:		Abend:		Nacht:		16 Stunden:		DTV	
				06:00 - 18:59		19:00 - 21:59		22:00 - 05:59		06:00 - 21:59		00:00 - 23:59	
				14,327		14		14		14,266		14,177	
				DV [KFZ/h]	DV [KFZ/13h]	DV [KFZ/h]	DV [KFZ/3h]	DV [KFZ/h]	DV [KFZ/8h]	DV [KFZ/h]	DV [KFZ/16h]	DV [KFZ/h]	DTV [KFZ/24h]
Werkverkehr:	Mo - Fr	10,177	+	38	489	25	75	5	39	35	565	25	608
			-	33	427	17	52	5	39	30	481	22	524
			G	71	916	42	127	10	78	65	1045	47	1132
Wochenendvk.:	Sa - So	4	+	25	325	21	62	4	36	24	387	18	423
			-	22	289	13	38	5	37	20	327	15	364
			G	47	614	33	99	9	72	45	714	33	787
Gesamtverkehr:		14,177	+	34	443	24	71	5	38	32	515	23	556
			-	30	389	16	48	5	39	27	438	20	479
			G	64	832	40	119	10	76	60	952	43	1035



Detailauswertung Dienstag, 28. Juli 2020, 09:18 Uhr bis Dienstag, 11. August 2020, 13:33 Uhr

Auswertung:	Von - Bis	Tage	Rtg.	Spitzenstunden				K - Faktoren		
				Aus Mittelwerten		Absolut		K6	K16	K200
				Uhrzeit	[KFZ/h]	Datum, Uhrzeit	[KFZ/h]	06:00 - 08:59	06:00 - 21:59	Spitzenstunde
Werkverkehr:	Mo - Fr	10,177	+	16:45	61	03.08.2020, 17:00	80	0,387	0,929	0,1
			-	16:30	47	03.08.2020, 16:45	73	0,41	0,918	0,09
			G	16:45	107	03.08.2020, 17:00	151	0,398	0,924	0,095
Wochenendvk.:	Sa - So	4	+	14:15	37	01.08.2020, 14:15	50	0,3	0,915	0,087
			-	15:00	35	01.08.2020, 10:00	44	0,32	0,899	0,096
			G	15:00	67	01.08.2020, 14:15	84	0,309	0,908	0,085
Gesamtverkehr:		14,177	+	16:45	53	03.08.2020, 17:00	80	0,368	0,926	0,095
			-	16:30	41	03.08.2020, 16:45	73	0,39	0,914	0,086
			G	16:45	92	03.08.2020, 17:00	151	0,378	0,921	0,089

Legende zu K -Faktoren:

K(I) -Faktor: KFZ im Zeitraum1+2 / DTV

K(J) -Faktor: KFZ im 16 Std. Zeitraum /DTV

K(200)-Faktor: KFZ in der Spitzenstd. /DTV

