

Drantum, Emsteker Straße, Höhe Haus-Nr. 40 (MINUS - Richtung Drantum / PLUS - Richtung Emstek)

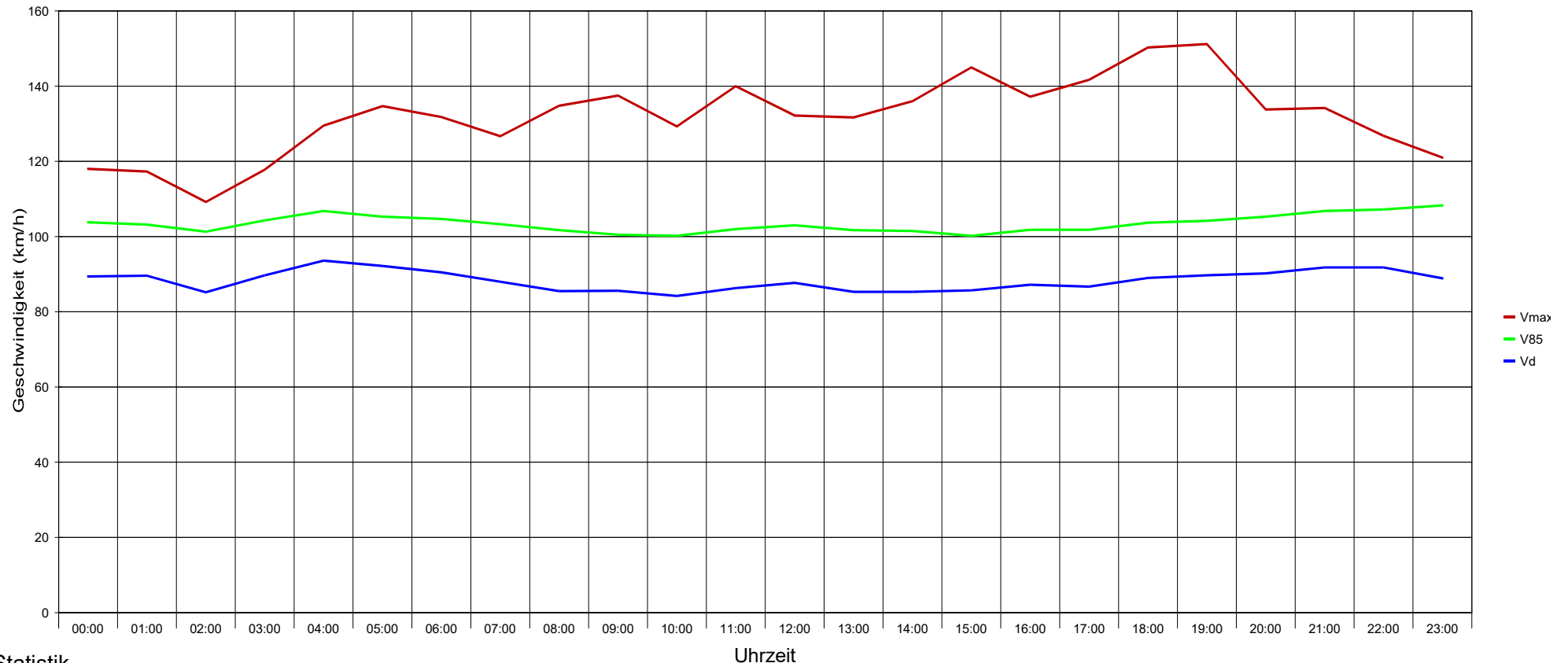

Statistik

Zeitraum:

Mittwoch, 2. September 2020, 10:16 Uhr bis Dienstag, 8. September 2020, 09:56 Uhr

	Anzahl +	%	Anzahl -	%	Gesamt	%	V15 +	Vd +	V85 +	Vmax+	V15 -	Vd -	V85 -	Vmax -
Geschwindigkeitsübertretung: 19 %	238	2,2	142	1,3	380	1,8	49	81	105	161	65	79	94	116
Durchschnittl. Abstand: 1,4 sec	9826	92	9806	92,7	19632	92,3	77	92	106	175	71	85	99	191
Kolonnenverkehr: 16 %	455	4,3	468	4,4	923	4,3	51	68	85	117	48	65	81	98
DTV: 3552	161	1,5	166	1,6	327	1,5	51	63	75	93	43	61	71	92
Schwerverkehrsanteil: 6 %	10680	50,2	10582	49,8	21262	100	74	90	106	175	69	84	99	191

Drantum, Emsteker Straße, Höhe Haus-Nr. 40 (MINUS - Richtung Drantum / PLUS - Richtung Emstek)

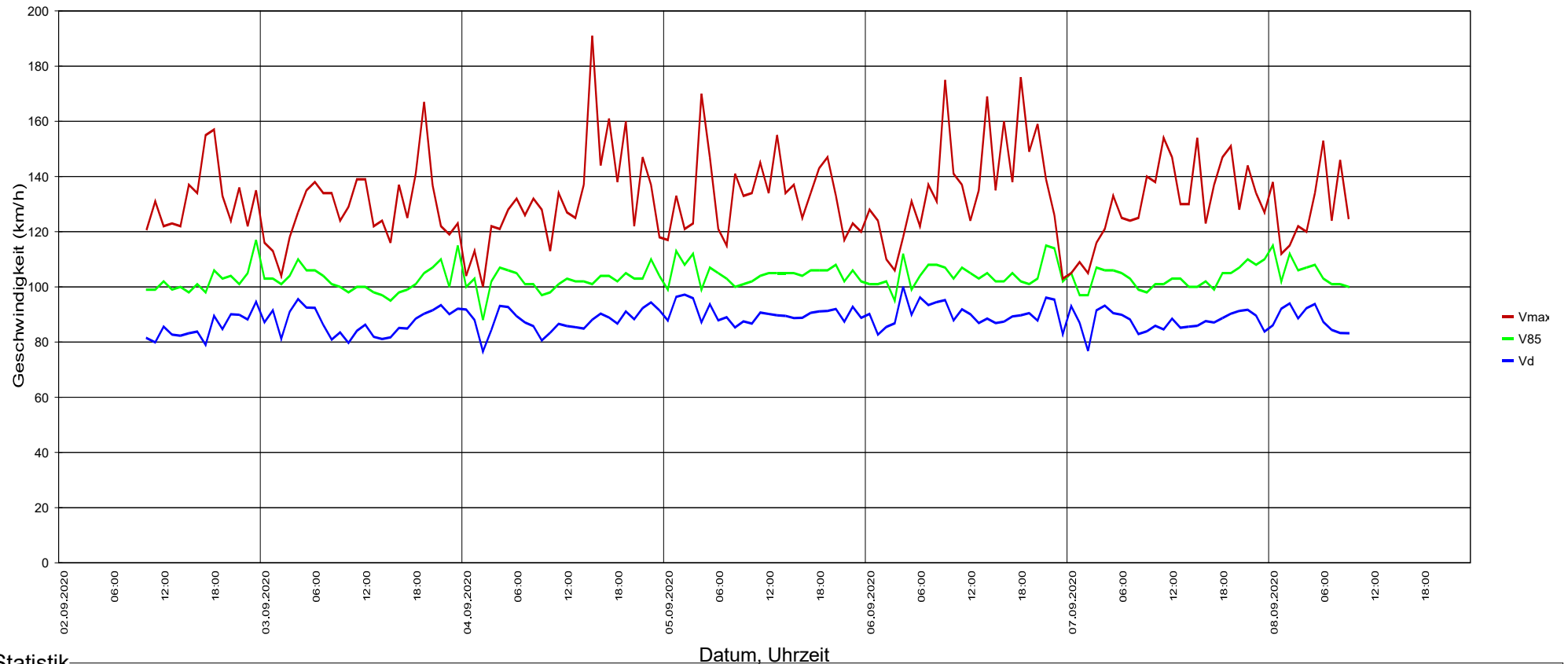

Statistik

Mittwoch, 2. September 2020, 10:16 Uhr bis Dienstag, 8. September 2020, 09:56 Uhr

		Anzahl +	%	Anzahl -	%	Gesamt	%	V15 +	Vd +	V85 +	Vmax+	V15 -	Vd -	V85 -	Vmax -
Geschwindigkeitsübertretung:	19 %	238	2,2	142	1,3	380	1,8	49	81	105	161	65	79	94	116
Durchschnittl. Abstand:	1,4 sec	9826	92	9806	92,7	19632	92,3	77	92	106	175	71	85	99	191
Kolonnenverkehr:	16 %	455	4,3	468	4,4	923	4,3	51	68	85	117	48	65	81	98
DTV:	3552	161	1,5	166	1,6	327	1,5	51	63	75	93	43	61	71	92
Schwerverkehrsanteil:	6 %	10680	50,2	10582	49,8	21262	100	74	90	106	175	69	84	99	191

Drantum, Emsteker Straße, Höhe Haus-Nr. 40 (MINUS - Richtung Drantum / PLUS - Richtung Emstek)

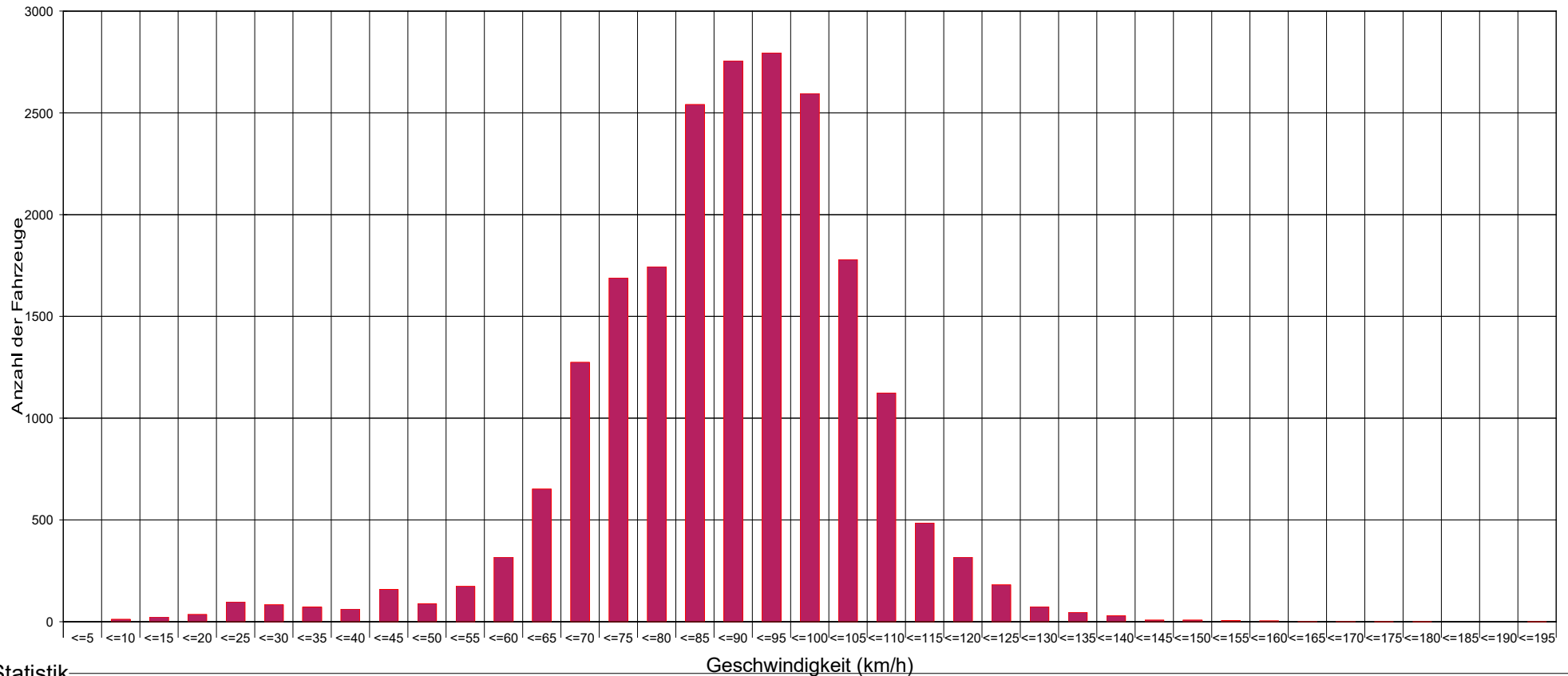

Statistik

Geschwindigkeit (km/h)

Zeitraum: Mittwoch, 2. September 2020, 10:16 Uhr bis Dienstag, 8. September 2020, 09:56 Uhr

	Anzahl +	%	Anzahl -	%	Gesamt	%	V15 +	Vd +	V85 +	Vmax+	V15 -	Vd -	V85 -	Vmax -
Geschwindigkeitsübertretung: 19 %	238	2,2	142	1,3	380	1,8	49	81	105	161	65	79	94	116
Durchschnittl. Abstand: 1,4 sec	9826	92	9806	92,7	19632	92,3	77	92	106	175	71	85	99	191
Kolonnenverkehr: 16 %	455	4,3	468	4,4	923	4,3	51	68	85	117	48	65	81	98
DTV: 3552	161	1,5	166	1,6	327	1,5	51	63	75	93	43	61	71	92
Schwerverkehrsanteil: 6 %	10680	50,2	10582	49,8	21262	100	74	90	106	175	69	84	99	191

Sierzega Elektronik GmbH
 Thürnaus 55, A-4062 Thening
 Tel.: +43-7221-64114-0, Fax:-14
 Mail: office@sierzega.at
 Web: www.sierzega.at

Wenn an dieser Stelle Ihr Logo mit Anschrift usw. stehen soll,
 so kopieren Sie eine entsprechende Grafik, gespeichert als "logo.wmf" (Windows Metafile)
 mit den Proportionen 1:10 (Breite:Länge) in das Programmverzeichnis dieser Software



To see your own logo with your address here at this place:
 Design a graphic file and save it as "logo.wmf" (Windows Metafile)
 with the proportions 1:10 (width to length) in the program folder of this software

Drantum, Emsteker Straße, Höhe Haus-Nr. 40 (MINUS - Richtung Drantum / PLUS - Richtung Emstek)

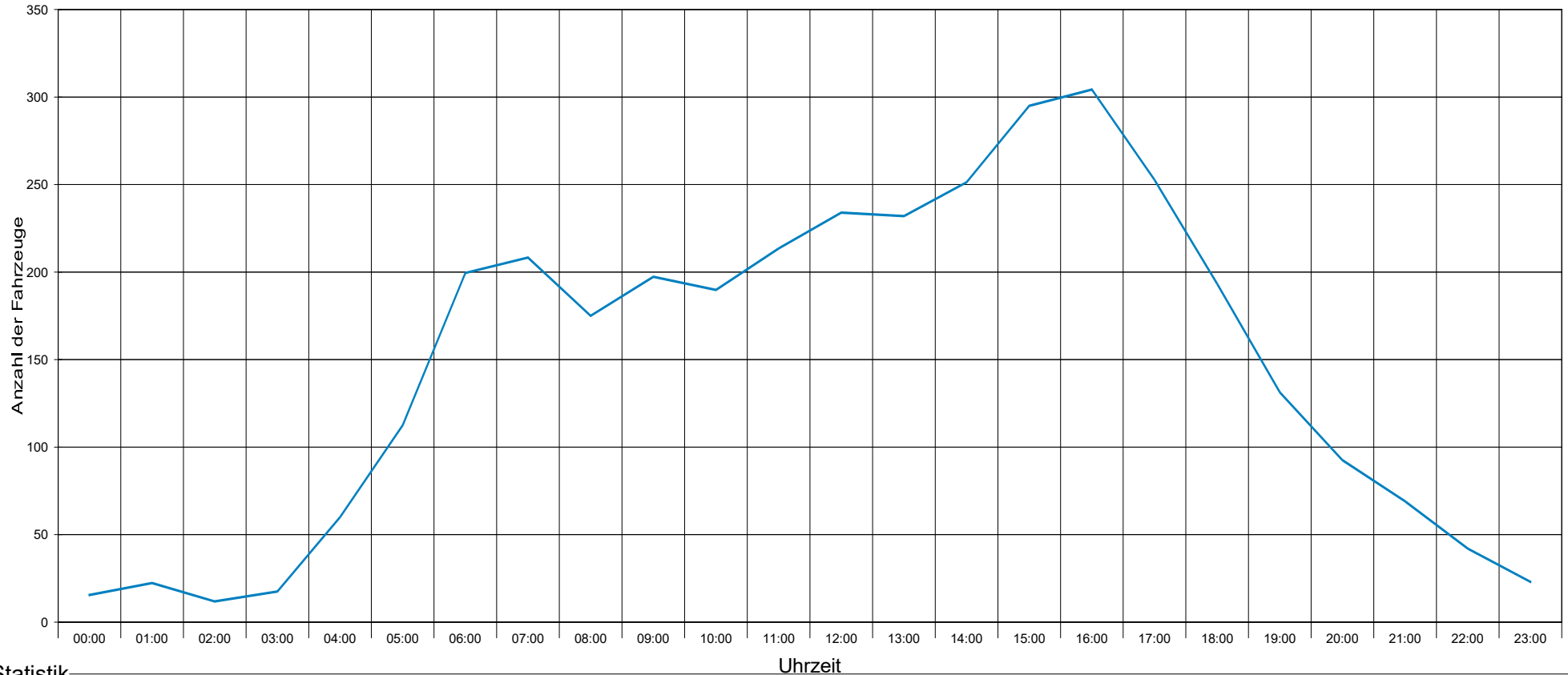

Statistik

Zeitraum:

Mittwoch, 2. September 2020, 10:16 Uhr bis Dienstag, 8. September 2020, 09:56 Uhr

	Anzahl +	%	Anzahl -	%	Gesamt	%	V15 +	Vd +	V85 +	Vmax+	V15 -	Vd -	V85 -	Vmax -
Geschwindigkeitsübertretung: 19 %	238	2,2	142	1,3	380	1,8	49	81	105	161	65	79	94	116
Durchschnittl. Abstand: 1,4 sec	9826	92	9806	92,7	19632	92,3	77	92	106	175	71	85	99	191
Kolonnenverkehr: 16 %	455	4,3	468	4,4	923	4,3	51	68	85	117	48	65	81	98
DTV: 3552	161	1,5	166	1,6	327	1,5	51	63	75	93	43	61	71	92
Schwerverkehrsanteil: 6 %	10680	50,2	10582	49,8	21262	100	74	90	106	175	69	84	99	191



Sierzega Elektronik GmbH
 Thürna 55, A-4062 Thening
 Tel.: +43-7221-64114-0, Fax:-14
 Mail: office@sierzega.at
 Web: www.sierzega.at

Wenn an dieser Stelle Ihr Logo mit Anschrift usw. stehen soll,
 so kopieren Sie eine entsprechende Grafik, gespeichert als "logo.wmf" (Windows Metafile)
 mit den Proportionen 1:10 (Breite:Länge) in das Programmverzeichnis dieser Software



To see your own logo with your address here at this place:
 Design a graphic file and save it as "logo.wmf" (Windows Metafile)
 with the proportions 1:10 (width to length) in the program folder of this software

Drantum, Emsteker Straße, Höhe Haus-Nr. 40 (MINUS - Richtung Drantum / PLUS - Richtung Emstek)

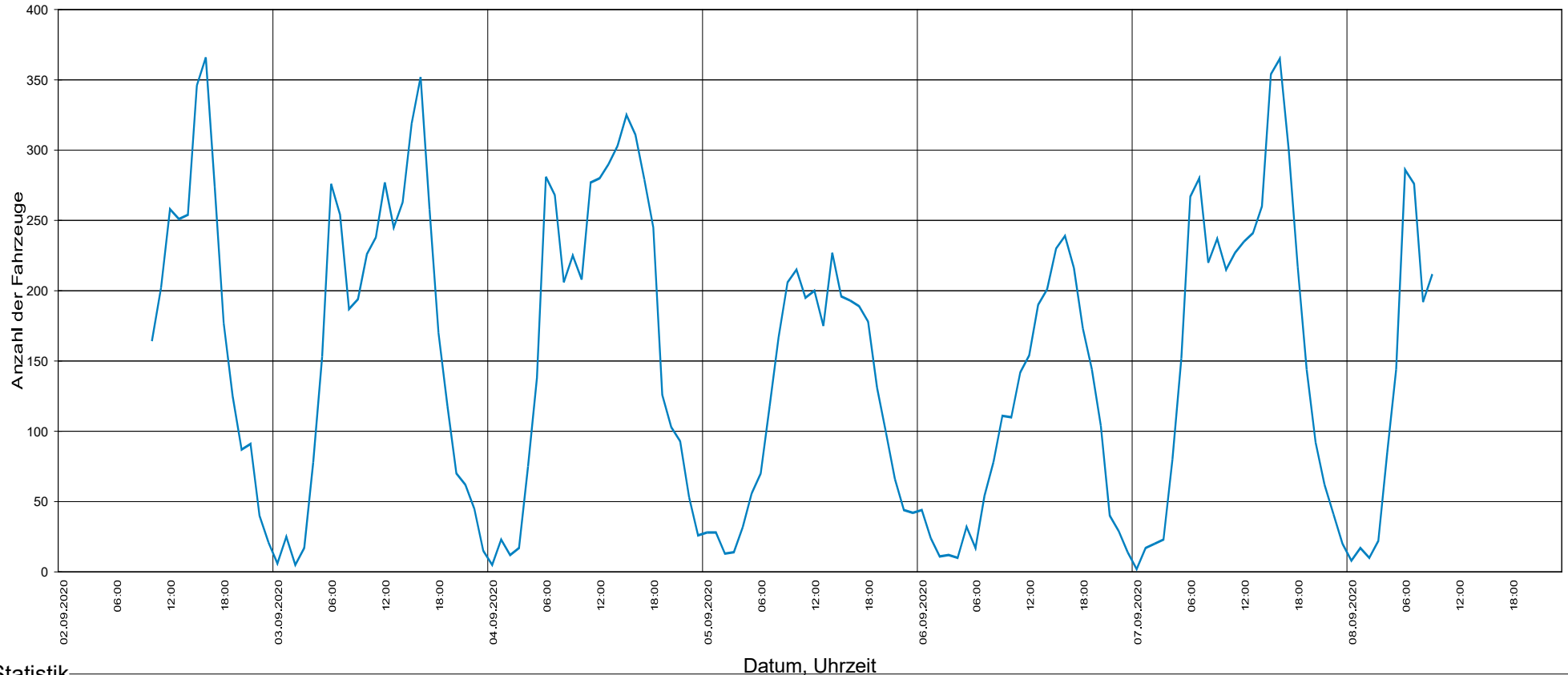

Statistik

Zeitraum:

Mittwoch, 2. September 2020, 10:16 Uhr bis Dienstag, 8. September 2020, 09:56 Uhr

	Anzahl +	%	Anzahl -	%	Gesamt	%	V15 +	Vd +	V85 +	Vmax+	V15 -	Vd -	V85 -	Vmax -	
Geschwindigkeitsübertretung: 19 %	Einspurig	238	2,2	142	1,3	380	1,8	49	81	105	161	65	79	94	116
Durchschnittl. Abstand: 1,4 sec	PKW	9826	92	9806	92,7	19632	92,3	77	92	106	175	71	85	99	191
Kolonnenverkehr: 16 %	LKW	455	4,3	468	4,4	923	4,3	51	68	85	117	48	65	81	98
DTV: 3552	LKW Zug	161	1,5	166	1,6	327	1,5	51	63	75	93	43	61	71	92
Schwerverkehrsanteil: 6 %	Gesamt	10680	50,2	10582	49,8	21262	100	74	90	106	175	69	84	99	191



Drantum, Emsteker Straße, Höhe Haus-Nr. 40 (MINUS - Richtung Drantum / PLUS - Richtung Emstek)

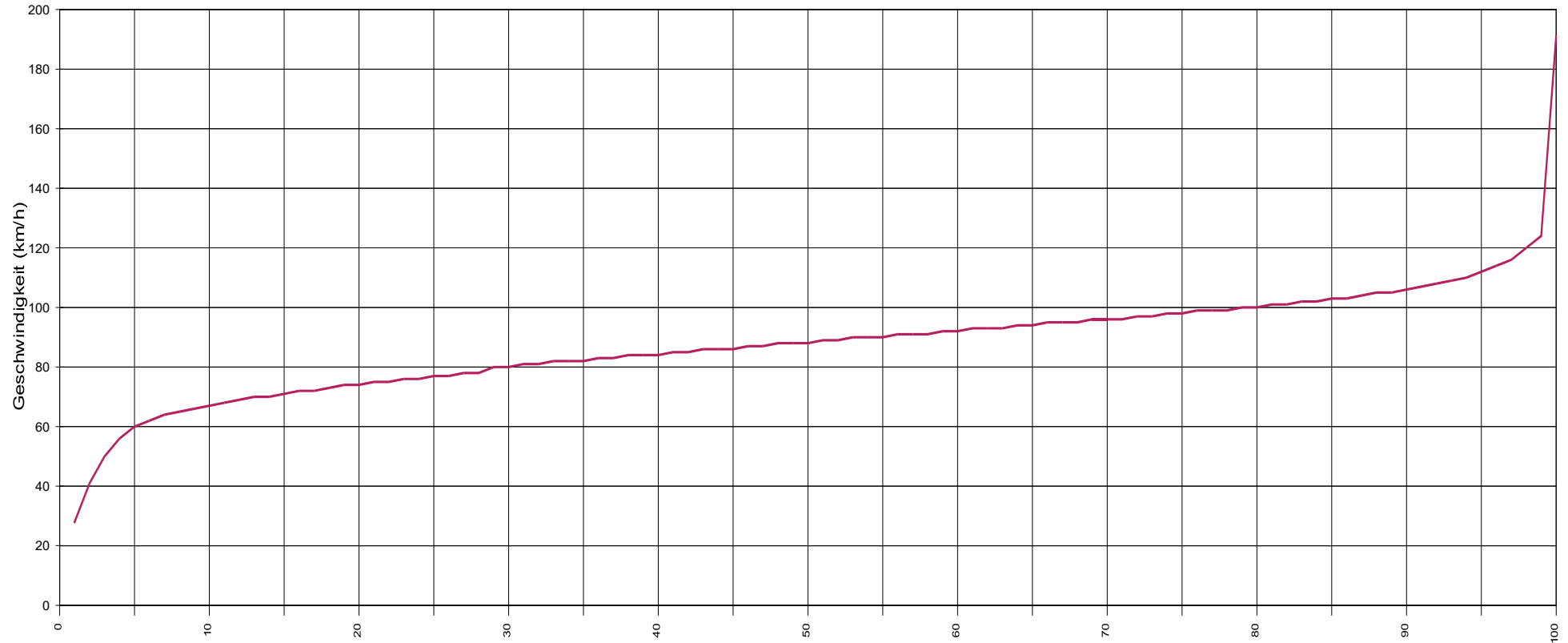

Vx (%) Hinweis: x % der Fahrzeuge, fahren langsamer oder maximal y km/h

Statistik

Zeitraum:

Mittwoch, 2. September 2020, 10:16 Uhr bis Dienstag, 8. September 2020, 09:56 Uhr

	Anzahl +	%	Anzahl -	%	Gesamt	%	V15 +	Vd +	V85 +	Vmax+	V15 -	Vd -	V85 -	Vmax -
Geschwindigkeitsübertretung: 19 %	238	2,2	142	1,3	380	1,8	49	81	105	161	65	79	94	116
Durchschnittl. Abstand: 1,4 sec	9826	92	9806	92,7	19632	92,3	77	92	106	175	71	85	99	191
Kolonnenverkehr: 16 %	455	4,3	468	4,4	923	4,3	51	68	85	117	48	65	81	98
DTV: 3552	161	1,5	166	1,6	327	1,5	51	63	75	93	43	61	71	92
Schwerverkehrsanteil: 6 %	10680	50,2	10582	49,8	21262	100	74	90	106	175	69	84	99	191

Drantum, Emsteker Straße, Höhe Haus-Nr. 40 (MINUS - Richtung Drantum / PLUS - Richtung Emstek)

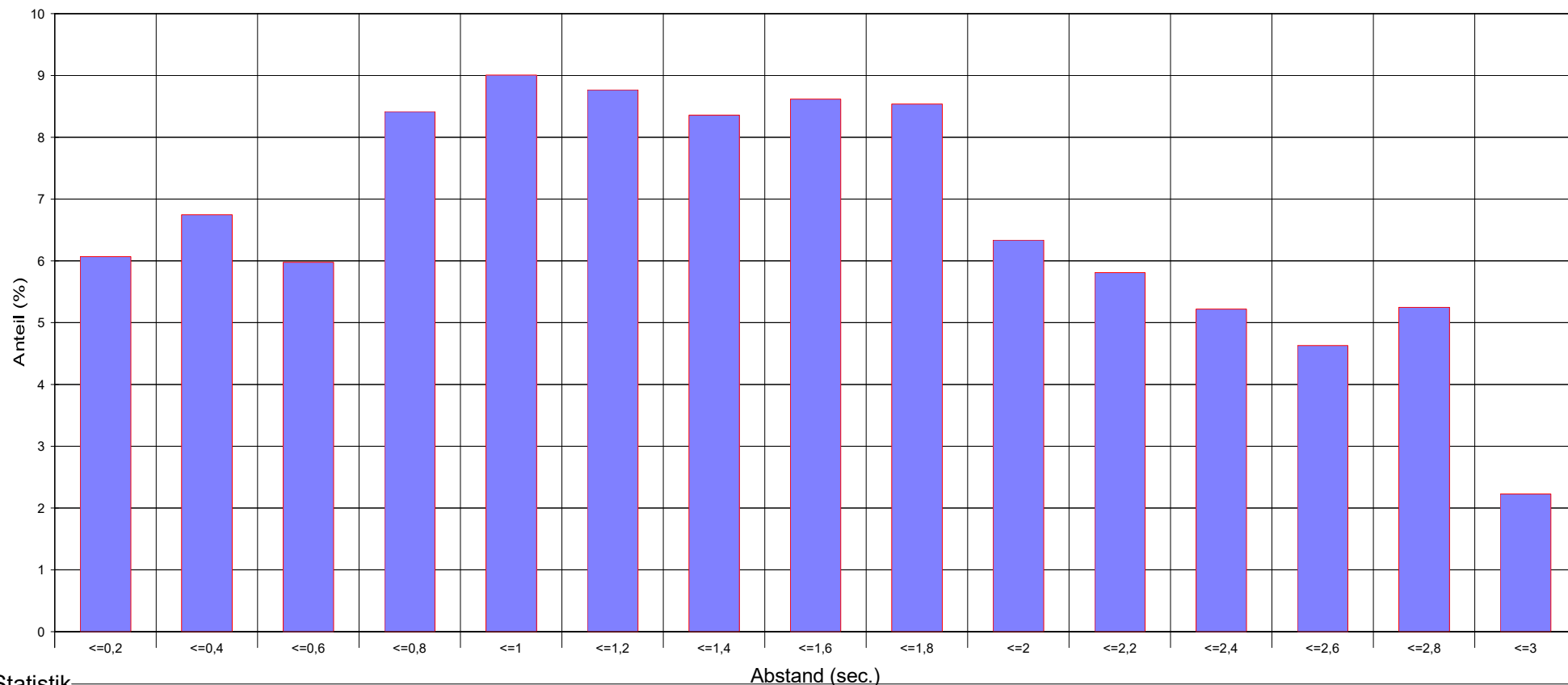

Statistik

Zeitraum:

Mittwoch, 2. September 2020, 10:16 Uhr bis Dienstag, 8. September 2020, 09:56 Uhr

	Anzahl +	%	Anzahl -	%	Gesamt	%	V15 +	Vd +	V85 +	Vmax+	V15 -	Vd -	V85 -	Vmax -
Geschwindigkeitsübertretung: 19 %	238	2,2	142	1,3	380	1,8	49	81	105	161	65	79	94	116
Durchschnittl. Abstand: 1,4 sec	9826	92	9806	92,7	19632	92,3	77	92	106	175	71	85	99	191
Kolonnenverkehr: 16 %	455	4,3	468	4,4	923	4,3	51	68	85	117	48	65	81	98
DTV: 3552	161	1,5	166	1,6	327	1,5	51	63	75	93	43	61	71	92
Schwerverkehrsanteil: 6 %	10680	50,2	10582	49,8	21262	100	74	90	106	175	69	84	99	191

Drantum, Emsteker Straße, Höhe Haus-Nr. 40 (MINUS - Richtung Drantum / PLUS - Richtung Emstek)

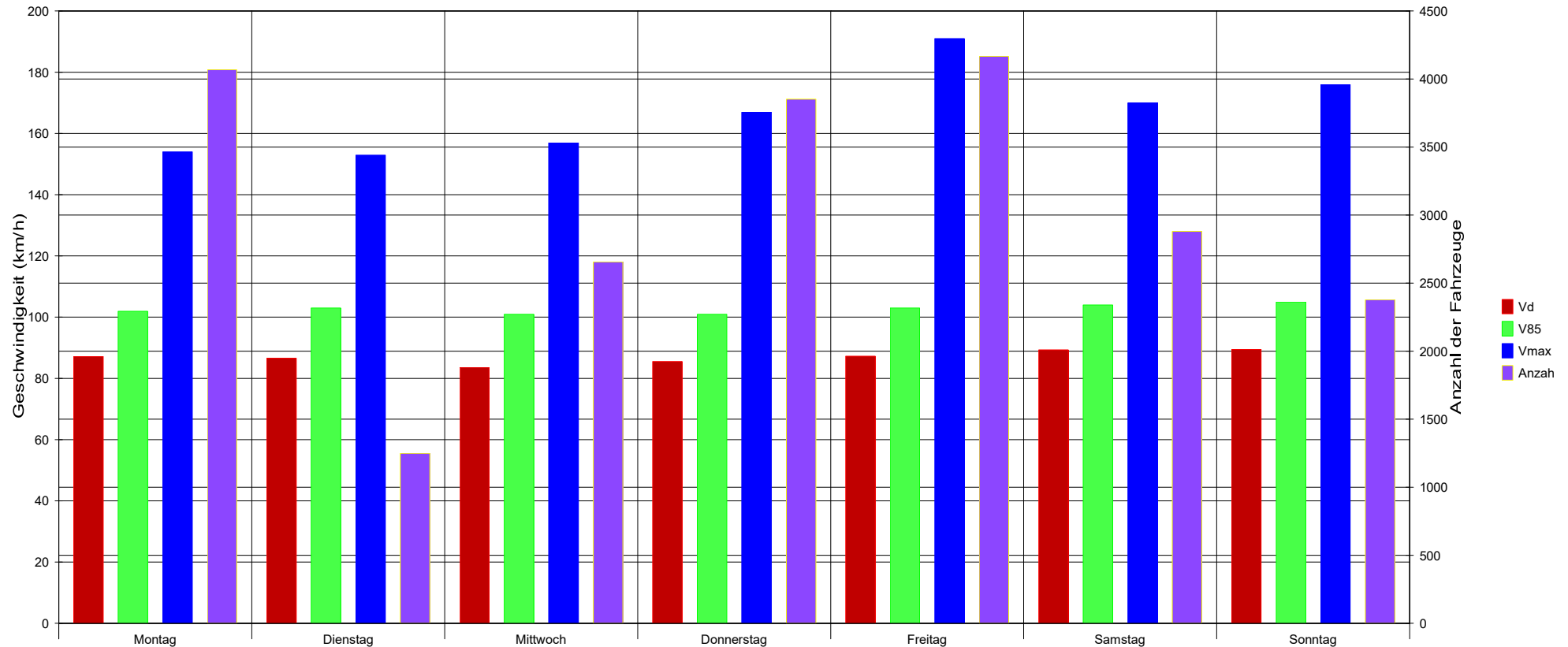

Statistik

Zeitraum: Mittwoch, 2. September 2020, 10:16 Uhr bis Dienstag, 8. September 2020, 09:56 Uhr

	Anzahl +	%	Anzahl -	%	Gesamt	%	V15 +	Vd +	V85 +	Vmax+	V15 -	Vd -	V85 -	Vmax -
Geschwindigkeitsübertretung: 19 %	238	2,2	142	1,3	380	1,8	49	81	105	161	65	79	94	116
Durchschnittl. Abstand: 1,4 sec	9826	92	9806	92,7	19632	92,3	77	92	106	175	71	85	99	191
Kolonnenverkehr: 16 %	455	4,3	468	4,4	923	4,3	51	68	85	117	48	65	81	98
DTV: 3552	161	1,5	166	1,6	327	1,5	51	63	75	93	43	61	71	92
Schwerverkehrsanteil: 6 %	10680	50,2	10582	49,8	21262	100	74	90	106	175	69	84	99	191

Drantum, Emsteker Straße, Höhe Haus-Nr. 40 (MINUS - Richtung Drantum / PLUS - Richtung Emstek)

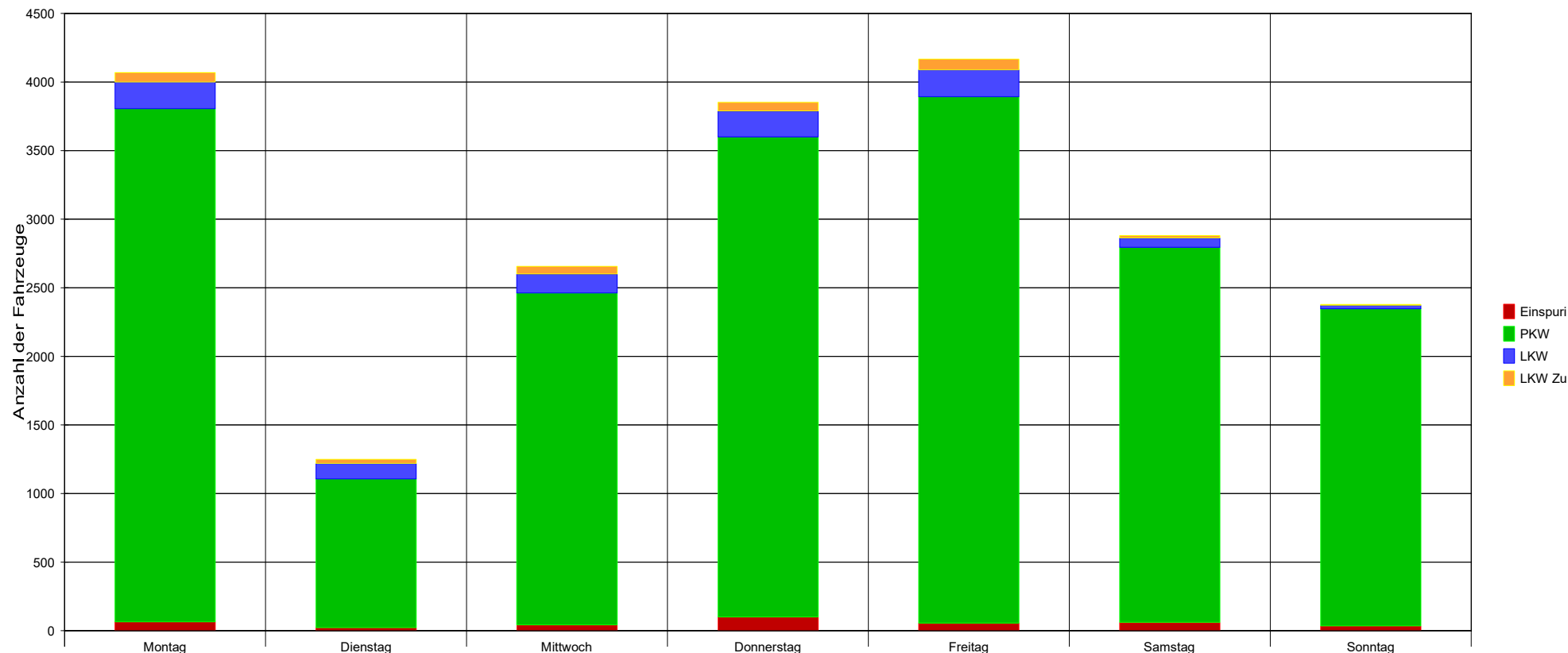

Statistik

Zeitraum: Mittwoch, 2. September 2020, 10:16 Uhr bis Dienstag, 8. September 2020, 09:56 Uhr

	Anzahl +	%	Anzahl -	%	Gesamt	%	V15 +	Vd +	V85 +	Vmax+	V15 -	Vd -	V85 -	Vmax -	
Geschwindigkeitsübertretung: 19 %	Einspurig	238	2,2	142	1,3	380	1,8	49	81	105	161	65	79	94	116
Durchschnittl. Abstand: 1,4 sec	PKW	9826	92	9806	92,7	19632	92,3	77	92	106	175	71	85	99	191
Kolonnenverkehr: 16 %	LKW	455	4,3	468	4,4	923	4,3	51	68	85	117	48	65	81	98
DTV: 3552	LKW Zug	161	1,5	166	1,6	327	1,5	51	63	75	93	43	61	71	92
Schwerverkehrsanteil: 6 %	Gesamt	10680	50,2	10582	49,8	21262	100	74	90	106	175	69	84	99	191

Drantum, Emsteker Straße, Höhe Haus-Nr. 40 (MINUS - Richtung Drantum / PLUS - Richtung Emstek)

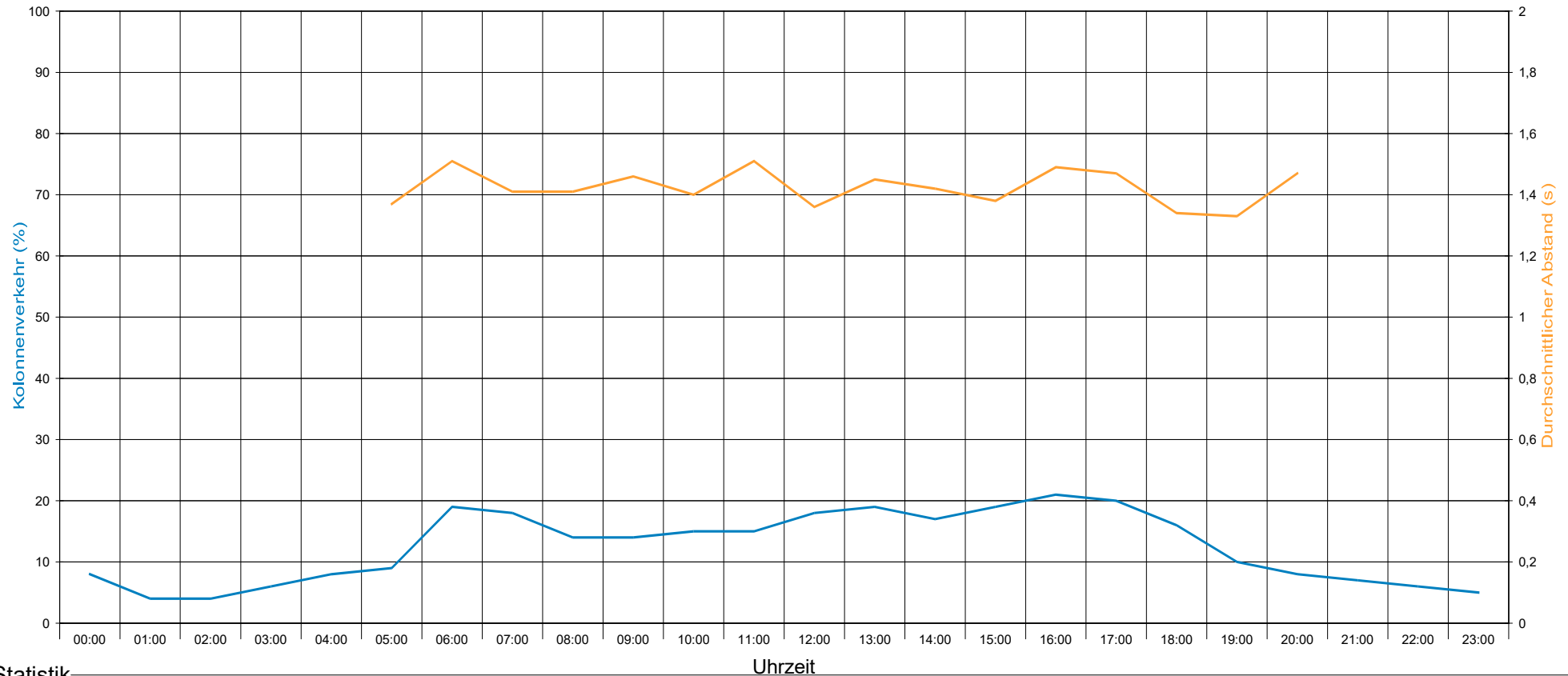

Statistik

Zeitraum:

Mittwoch, 2. September 2020, 10:16 Uhr bis Dienstag, 8. September 2020, 09:56 Uhr

		Anzahl +	%	Anzahl -	%	Gesamt	%	V15 +	Vd +	V85 +	Vmax+	V15 -	Vd -	V85 -	Vmax -
Geschwindigkeitsübertretung: 19 %	Einspurig	238	2,2	142	1,3	380	1,8	49	81	105	161	65	79	94	116
Durchschnittl. Abstand: 1,4 sec	PKW	9826	92	9806	92,7	19632	92,3	77	92	106	175	71	85	99	191
Kolonnenverkehr: 16 %	LKW	455	4,3	468	4,4	923	4,3	51	68	85	117	48	65	81	98
DTV: 3552	LKW Zug	161	1,5	166	1,6	327	1,5	51	63	75	93	43	61	71	92
Schwerverkehrsanteil: 6 %	Gesamt	10680	50,2	10582	49,8	21262	100	74	90	106	175	69	84	99	191

Detailauswertung Mittwoch, 2. September 2020, 10:16 Uhr bis Dienstag, 8. September 2020, 09:56 Uhr

Auswertung:	PKW					LKW					LKW Zug					LKW + LKW Zug					Gesamt:					
	Anzahl	Anteil [%]	Vd km/h	V85 km/h	Vmax km/h	Anzahl	Anteil [%]	Vd km/h	V85 km/h	Vmax km/h	Anzahl	Anteil [%]	Vd km/h	V85 km/h	Vmax km/h	Anzahl	Anteil [%]	Vd km/h	V85 km/h	Vmax km/h	Anzahl	Anteil [%]	Vd km/h	V85 km/h	Vmax km/h	
Richtung +																										
Tag:	5893	90,2	91	105	161	366	5,6	67	83	116	121	1,9	62	73	91	487	7,5	66	82	116	6533	30,7	89	104	161	
Abend:	496	95,8	95	109	167	10	1,9	66	70	88	6	1,2	51	70	77	16	3,1	60	77	88	518	2,4	94	108	167	
Nacht:	853	92,7	95	109	138	32	3,5	78	89	117	21	2,3	69	80	90	53	5,8	74	87	117	920	4,3	94	109	138	
16 Stunden:	6391	90,6	91	105	167	376	5,3	67	83	116	127	1,8	61	73	91	503	7,1	66	82	116	7053	33,2	89	105	167	
Werkverkehr:	7252	90,9	92	106	167	408	5,1	68	85	117	148	1,9	63	75	91	556	7	66	83	117	7981	37,5	90	105	167	
Wochenendvk.:	2574	95,4	93	108	175	47	1,7	69	86	96	13	0,5	67	73	93	60	2,2	68	86	96	2699	12,7	93	108	175	
Gesamtverkehr:	9826	92	92	106	175	455	4,3	68	85	117	161	1,5	63	75	93	616	5,8	67	83	117	10680	50,2	90	106	175	
Richtung -																										
Tag:	6282	91,1	84	98	191	378	5,5	64	81	98	129	1,9	60	71	92	507	7,4	63	78	98	6893	32,4	82	97	191	
Abend:	622	95,8	88	101	151	14	2,2	70	88	91	7	1,1	71	83	88	21	3,2	70	88	91	649	3,1	87	100	151	
Nacht:	415	88,9	89	103	134	31	6,6	68	76	88	18	3,9	64	70	91	49	10,5	66	75	91	467	2,2	87	102	134	
16 Stunden:	6909	91,5	84	98	191	392	5,2	65	81	98	136	1,8	61	72	92	528	7	64	78	98	7547	35,5	83	98	191	
Werkverkehr:	7330	91,4	84	99	191	423	5,3	65	81	98	154	1,9	61	71	92	577	7,2	64	78	98	8020	37,7	83	98	191	
Wochenendvk.:	2476	96,6	87	100	176	45	1,8	68	82	91	12	0,5	60	67	77	57	2,2	66	80	91	2562	12	86	100	176	
Gesamtverkehr:	9806	92,7	85	99	191	468	4,4	65	81	98	166	1,6	61	71	92	634	6	64	78	98	10582	49,8	84	99	191	
Gesamt																										
Tag:	12175	90,7	87	102	191	744	5,5	66	82	116	250	1,9	61	72	92	994	7,4	64	80	116	13426	63,1	85	101	191	
Abend:	1118	95,8	91	106	167	24	2,1	68	78	91	13	1,1	62	77	88	37	3,2	66	78	91	1167	5,5	90	106	167	
Nacht:	1268	91,4	93	108	138	63	4,5	73	87	117	39	2,8	67	75	91	102	7,4	71	83	117	1387	6,5	92	107	138	
16 Stunden:	13300	91,1	87	102	191	768	5,3	66	82	116	263	1,8	61	72	92	1031	7,1	65	80	116	14600	68,7	86	102	191	
Werkverkehr:	14582	91,1	88	103	191	831	5,2	66	83	117	302	1,9	62	73	92	1133	7,1	65	81	117	16001	75,3	86	102	191	
Wochenendvk.:	5050	96	90	105	176	92	1,7	68	85	96	25	0,5	64	71	93	117	2,2	67	84	96	5261	24,7	89	105	176	
Gesamtverkehr:	19632	92,3	89	103	191	923	4,3	66	83	117	327	1,5	62	73	93	1250	5,9	65	81	117	21262	100	87	103	191	



Detailauswertung Mittwoch, 2. September 2020, 10:16 Uhr bis Dienstag, 8. September 2020, 09:56 Uhr

Auswertung:	Durchschnittliche Verkehrsstärken												
	Von - Bis	Tage	Rtg.	Tag:		Abend:		Nacht:		16 Stunden:		DTV	
Von - Bis				06:00 - 18:59		19:00 - 21:59		22:00 - 05:59		06:00 - 21:59		00:00 - 23:59	
Tage				5,974		6		6		5,979		5,986	
				DV [KFZ/h]	DV [KFZ/13h]	DV [KFZ/h]	DV [KFZ/3h]	DV [KFZ/h]	DV [KFZ/8h]	DV [KFZ/h]	DV [KFZ/16h]	DV [KFZ/h]	DTV [KFZ/24h]
Werkverkehr:	Mo - Fr	3,986	+	127	1644	43	130	29	230	111	1772	83	2002
			-	134	1734	54	162	15	117	119	1897	84	2012
			G	260	3378	98	292	43	347	230	3669	167	4014
Wochenendvk.:	Sa - So	2	+	86	1111	44	132	13	104	78	1245	56	1350
			-	78	1009	54	160	14	111	73	1169	53	1281
			G	163	2120	98	292	27	215	151	2414	110	2630
Gesamtverkehr:		5,986	+	113	1466	44	130	24	188	100	1596	74	1784
			-	115	1492	54	162	14	115	103	1653	74	1768
			G	228	2957	98	292	38	303	203	3249	148	3552



Detailauswertung Mittwoch, 2. September 2020, 10:16 Uhr bis Dienstag, 8. September 2020, 09:56 Uhr

Auswertung:	Von - Bis	Tage	Rtg.	Spitzenstunden				K - Faktoren		
				Aus Mittelwerten		Absolut		K6	K16	K200
				Uhrzeit	[KFZ/h]	Datum, Uhrzeit	[KFZ/h]	06:00 - 08:59	06:00 - 21:59	Spitzenstunde
Werkverkehr:	Mo - Fr	3,986	+	06:30	199	08.09.2020, 06:30	224	0,424	0,885	0,099
			-	15:30	222	07.09.2020, 15:30	243	0,425	0,943	0,11
			G	15:45	352	02.09.2020, 15:45	373	0,424	0,914	0,088
Wochenendvk.:	Sa - So	2	+	15:30	112	05.09.2020, 09:15	125	0,339	0,923	0,083
			-	16:15	120	06.09.2020, 16:15	141	0,33	0,913	0,094
			G	15:30	227	06.09.2020, 16:15	261	0,334	0,918	0,086
Gesamtverkehr:		5,986	+	06:30	143	08.09.2020, 06:30	224	0,402	0,895	0,08
			-	15:30	186	07.09.2020, 15:30	243	0,402	0,935	0,105
			G	15:30	310	02.09.2020, 15:45	373	0,402	0,915	0,087

Legende zu K -Faktoren:

K(I) -Faktor: KFZ im Zeitraum1+2 / DTV

K(J) -Faktor: KFZ im 16 Std. Zeitraum /DTV

K(200)-Faktor: KFZ in der Spitzenstd. /DTV

