

Emstek, Antoniusstraße - MINUS = Richtung GPZ / PLUS = Richtung LVM

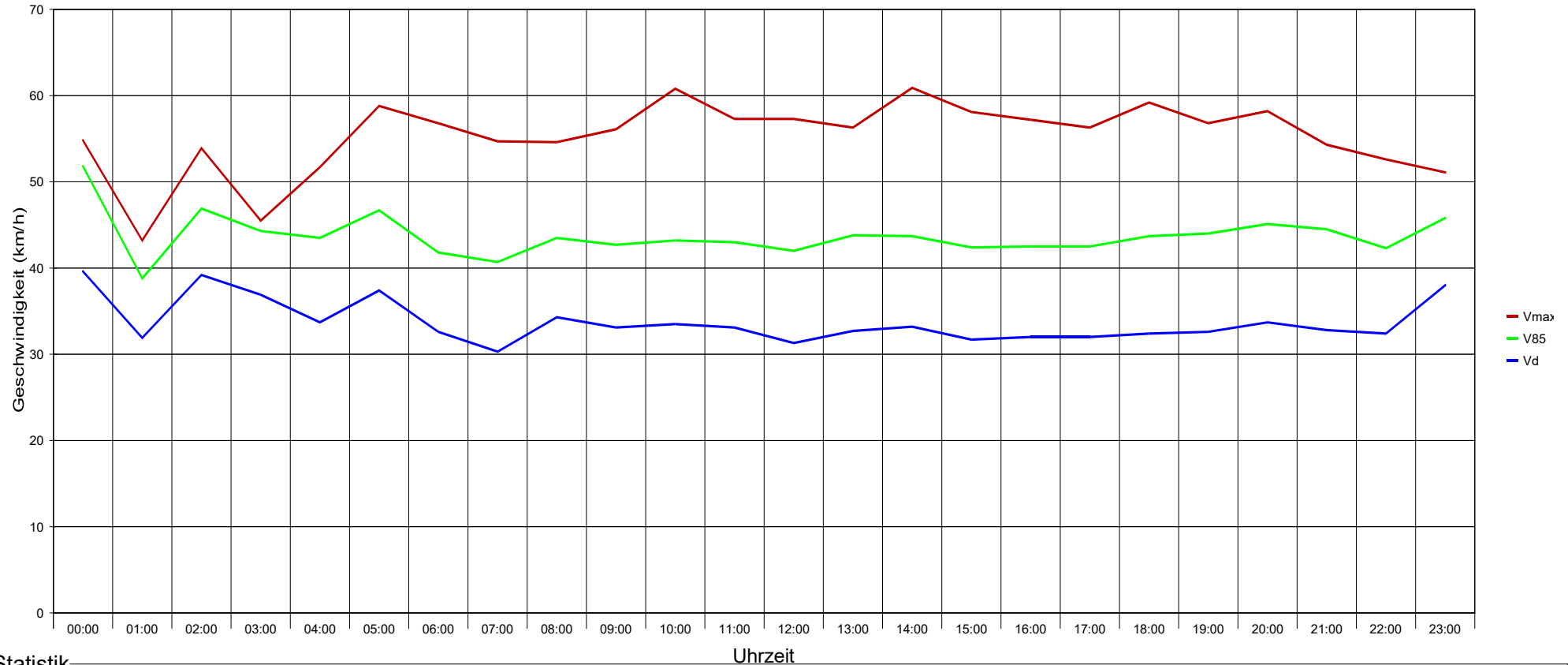

Statistik

Zeitraum:

Mittwoch, 23. September 2020, 13:18 Uhr bis Dienstag, 6. Oktober 2020, 14:51 Uhr

	Anzahl +	%	Anzahl -	%	Gesamt	%	V15 +	Vd +	V85 +	Vmax+	V15 -	Vd -	V85 -	Vmax -
Geschwindigkeitsübertretung: 62 %	899	8,6	480	4,1	1379	6,2	11	21	36	60	12	26	39	64
Durchschnittl. Abstand: 1,3 sec	9344	89,8	11068	94,3	20412	92,2	20	33	44	75	21	33	44	81
Kolonnenverkehr: 10 %	159	1,5	180	1,5	339	1,5	16	26	36	50	21	30	38	51
DTV: 1695	8	0,1	9	0,1	17	0,1	12	18	22	29	14	24	27	33
Schwerverkehrsanteil: 2 %	10410	47	11737	53	22147	100	18	32	43	75	20	33	43	81

Sierzega Elektronik GmbH
 Thürnaau 55, A-4062 Thening
 Tel.: +43-7221-64114-0, Fax:-14
 Mail: office@sierzega.at
 Web: www.sierzega.at

Wenn an dieser Stelle Ihr Logo mit Anschrift usw. stehen soll,
 so kopieren Sie eine entsprechende Grafik, gespeichert als "logo.wmf" (Windows Metafile)
 mit den Proportionen 1:10 (Breite:Länge) in das Programmverzeichnis dieser Software



To see your own logo with your address here at this place:
 Design a graphic file and save it as "logo.wmf" (Windows Metafile)
 with the proportions 1:10 (width to length) in the program folder of this software

Emstek, Antoniusstraße - MINUS = Richtung GPZ / PLUS = Richtung LVM

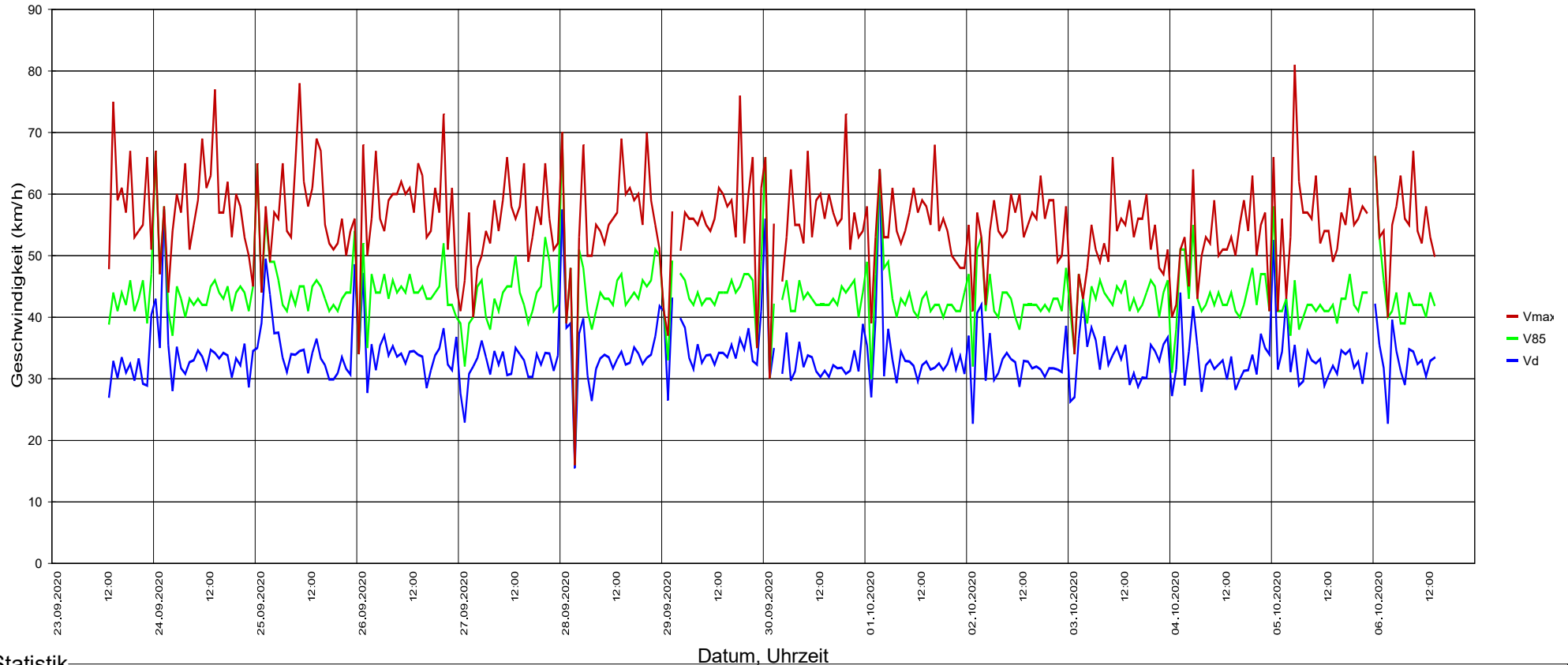

Statistik

Datum, Uhrzeit

Zeitraum: Mittwoch, 23. September 2020, 13:18 Uhr bis Dienstag, 6. Oktober 2020, 14:51 Uhr

	Anzahl +	%	Anzahl -	%	Gesamt	%	V15 +	Vd +	V85 +	Vmax+	V15 -	Vd -	V85 -	Vmax -
Geschwindigkeitsübertretung: 62 %	899	8,6	480	4,1	1379	6,2	11	21	36	60	12	26	39	64
Durchschnittl. Abstand: 1,3 sec	9344	89,8	11068	94,3	20412	92,2	20	33	44	75	21	33	44	81
Kolonnenverkehr: 10 %	159	1,5	180	1,5	339	1,5	16	26	36	50	21	30	38	51
DTV: 1695	8	0,1	9	0,1	17	0,1	12	18	22	29	14	24	27	33
Schwerverkehrsanteil: 2 %	10410	47	11737	53	22147	100	18	32	43	75	20	33	43	81



Emstek, Antoniusstraße - MINUS = Richtung GPZ / PLUS = Richtung LVM

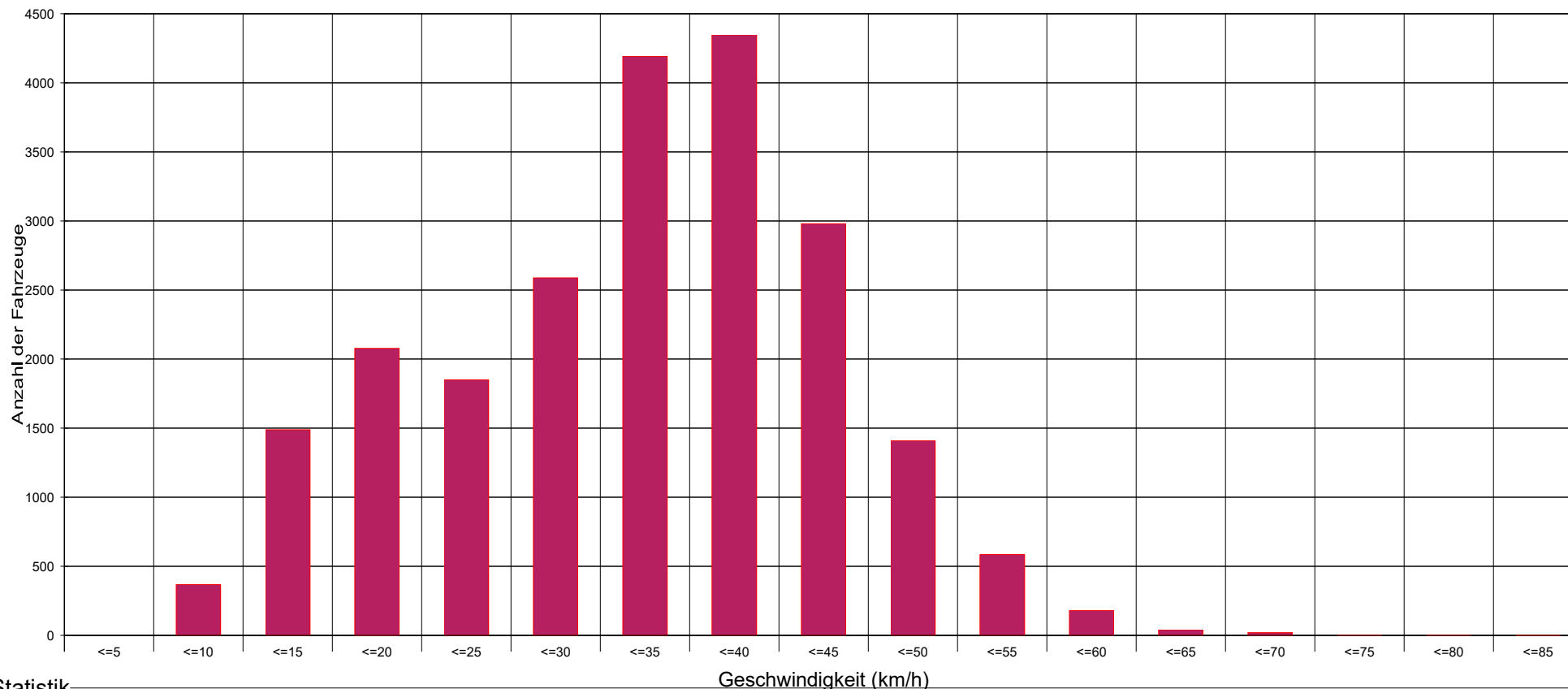

Statistik

Zeitraum:

Mittwoch, 23. September 2020, 13:18 Uhr bis Dienstag, 6. Oktober 2020, 14:51 Uhr

	Anzahl +	%	Anzahl -	%	Gesamt	%	V15 +	Vd +	V85 +	Vmax+	V15 -	Vd -	V85 -	Vmax -
Geschwindigkeitsübertretung: 62 %	899	8,6	480	4,1	1379	6,2	11	21	36	60	12	26	39	64
Durchschnittl. Abstand: 1,3 sec	9344	89,8	11068	94,3	20412	92,2	20	33	44	75	21	33	44	81
Kolonnenverkehr: 10 %	159	1,5	180	1,5	339	1,5	16	26	36	50	21	30	38	51
DTV: 1695	8	0,1	9	0,1	17	0,1	12	18	22	29	14	24	27	33
Schwerverkehrsanteil: 2 %	10410	47	11737	53	22147	100	18	32	43	75	20	33	43	81

Emstek, Antoniusstraße - MINUS = Richtung GPZ / PLUS = Richtung LVM

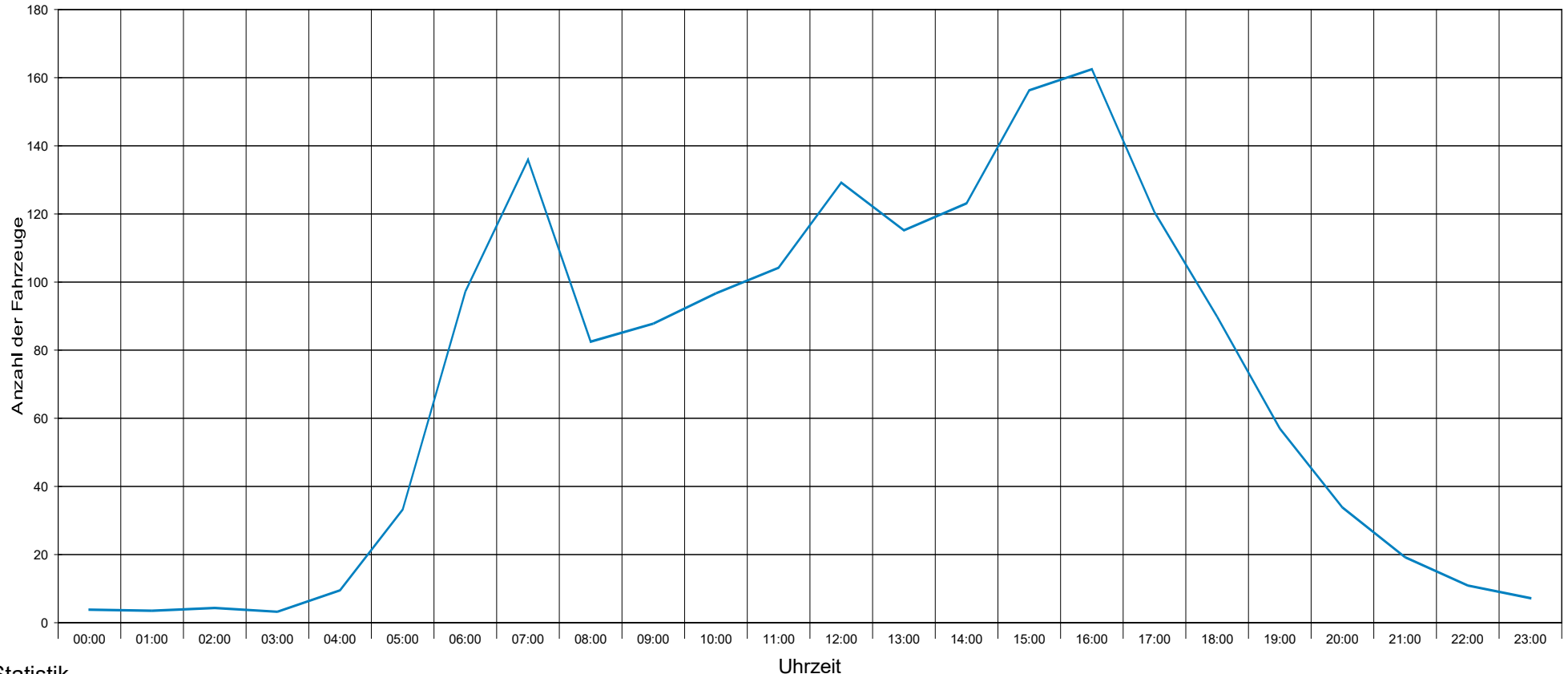

Statistik

Zeitraum:

Mittwoch, 23. September 2020, 13:18 Uhr bis Dienstag, 6. Oktober 2020, 14:51 Uhr

	Anzahl +	%	Anzahl -	%	Gesamt	%	V15 +	Vd +	V85 +	Vmax+	V15 -	Vd -	V85 -	Vmax -
Geschwindigkeitsübertretung: 62 %	899	8,6	480	4,1	1379	6,2	11	21	36	60	12	26	39	64
Durchschnittl. Abstand: 1,3 sec	9344	89,8	11068	94,3	20412	92,2	20	33	44	75	21	33	44	81
Kolonnenverkehr: 10 %	159	1,5	180	1,5	339	1,5	16	26	36	50	21	30	38	51
DTV: 1695	8	0,1	9	0,1	17	0,1	12	18	22	29	14	24	27	33
Schwerverkehrsanteil: 2 %	10410	47	11737	53	22147	100	18	32	43	75	20	33	43	81

Emstek, Antoniusstraße - MINUS = Richtung GPZ / PLUS = Richtung LVM

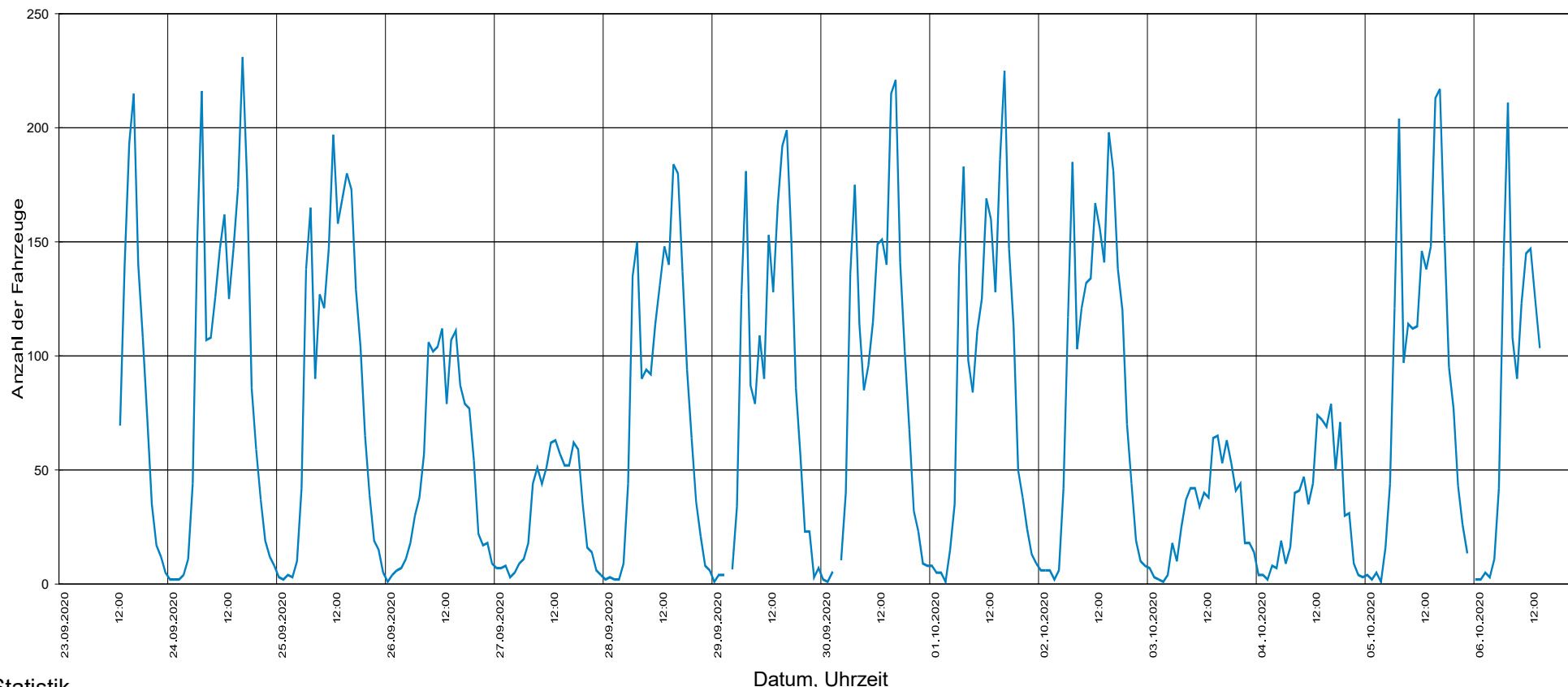

Statistik

Zeitraum:

Mittwoch, 23. September 2020, 13:18 Uhr bis Dienstag, 6. Oktober 2020, 14:51 Uhr

	Anzahl +	%	Anzahl -	%	Gesamt	%	V15 +	Vd +	V85 +	Vmax+	V15 -	Vd -	V85 -	Vmax -
Geschwindigkeitsübertretung: 62 %	899	8,6	480	4,1	1379	6,2	11	21	36	60	12	26	39	64
Durchschnittl. Abstand: 1,3 sec	9344	89,8	11068	94,3	20412	92,2	20	33	44	75	21	33	44	81
Kolonnenverkehr: 10 %	159	1,5	180	1,5	339	1,5	16	26	36	50	21	30	38	51
DTV: 1695	8	0,1	9	0,1	17	0,1	12	18	22	29	14	24	27	33
Schwerverkehrsanteil: 2 %	10410	47	11737	53	22147	100	18	32	43	75	20	33	43	81

Sierzega Elektronik GmbH
 Thürnau 55, A-4062 Thening
 Tel.: +43-7221-64114-0, Fax:-14
 Mail: office@sierzega.at
 Web: www.sierzega.at

Wenn an dieser Stelle Ihr Logo mit Anschrift usw. stehen soll,
 so kopieren Sie eine entsprechende Grafik, gespeichert als "logo.wmf" (Windows Metafile)
 mit den Proportionen 1:10 (Breite:Länge) in das Programmverzeichnis dieser Software



To see your own logo with your address here at this place:
 Design a graphic file and save it as "logo.wmf" (Windows Metafile)
 with the proportions 1:10 (width to length) in the program folder of this software

Emstek, Antoniusstraße - MINUS = Richtung GPZ / PLUS = Richtung LVM

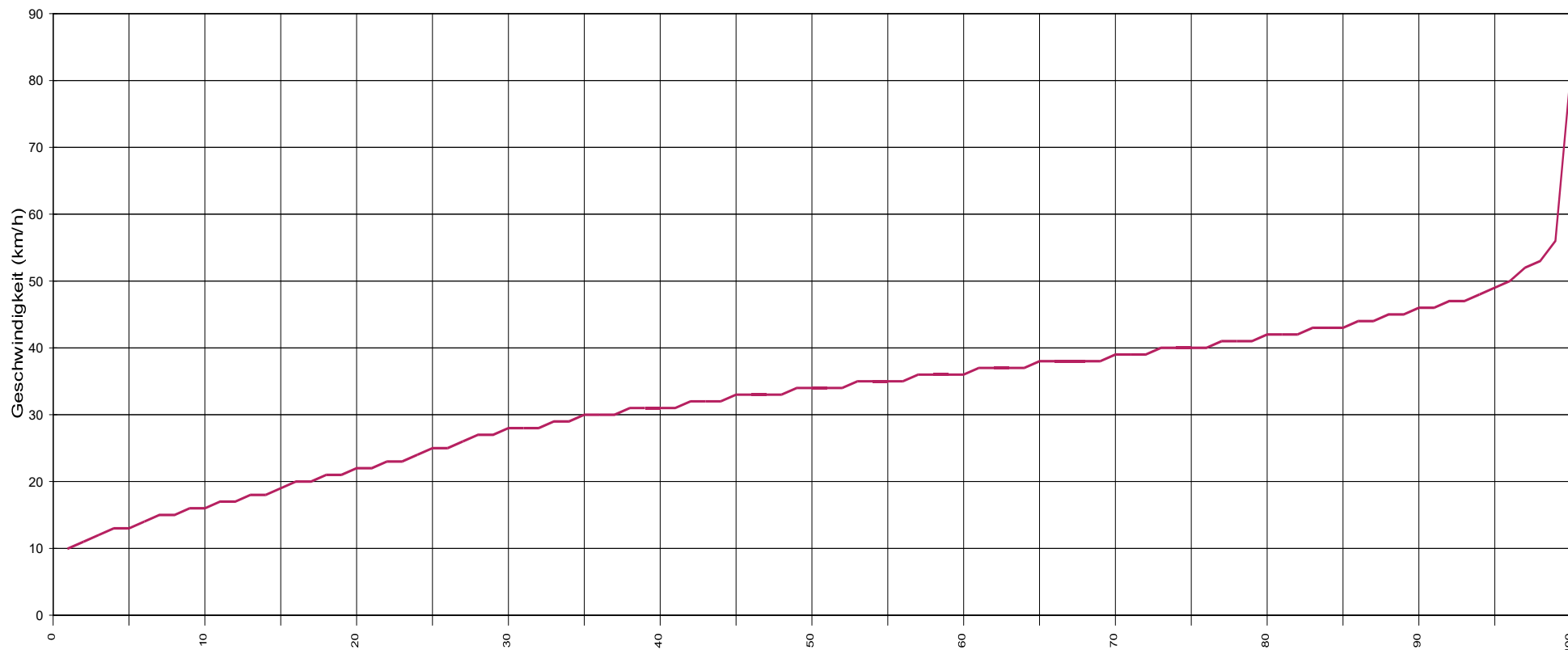

Statistik

Vx (%) Hinweis: x % der Fahrzeuge, fahren langsamer oder maximal y km/h

Zeitraum:

Mittwoch, 23. September 2020, 13:18 Uhr bis Dienstag, 6. Oktober 2020, 14:51 Uhr

		Anzahl +	%	Anzahl -	%	Gesamt	%	V15 +	Vd +	V85 +	Vmax+	V15 -	Vd -	V85 -	Vmax -
Geschwindigkeitsübertretung: 62 %	Einspurig	899	8,6	480	4,1	1379	6,2	11	21	36	60	12	26	39	64
Durchschnittl. Abstand: 1,3 sec	PKW	9344	89,8	11068	94,3	20412	92,2	20	33	44	75	21	33	44	81
Kolonnenverkehr: 10 %	LKW	159	1,5	180	1,5	339	1,5	16	26	36	50	21	30	38	51
DTV: 1695	LKW Zug	8	0,1	9	0,1	17	0,1	12	18	22	29	14	24	27	33
Schwerverkehrsanteil: 2 %	Gesamt	10410	47	11737	53	22147	100	18	32	43	75	20	33	43	81



Emstek, Antoniusstraße - MINUS = Richtung GPZ / PLUS = Richtung LVM

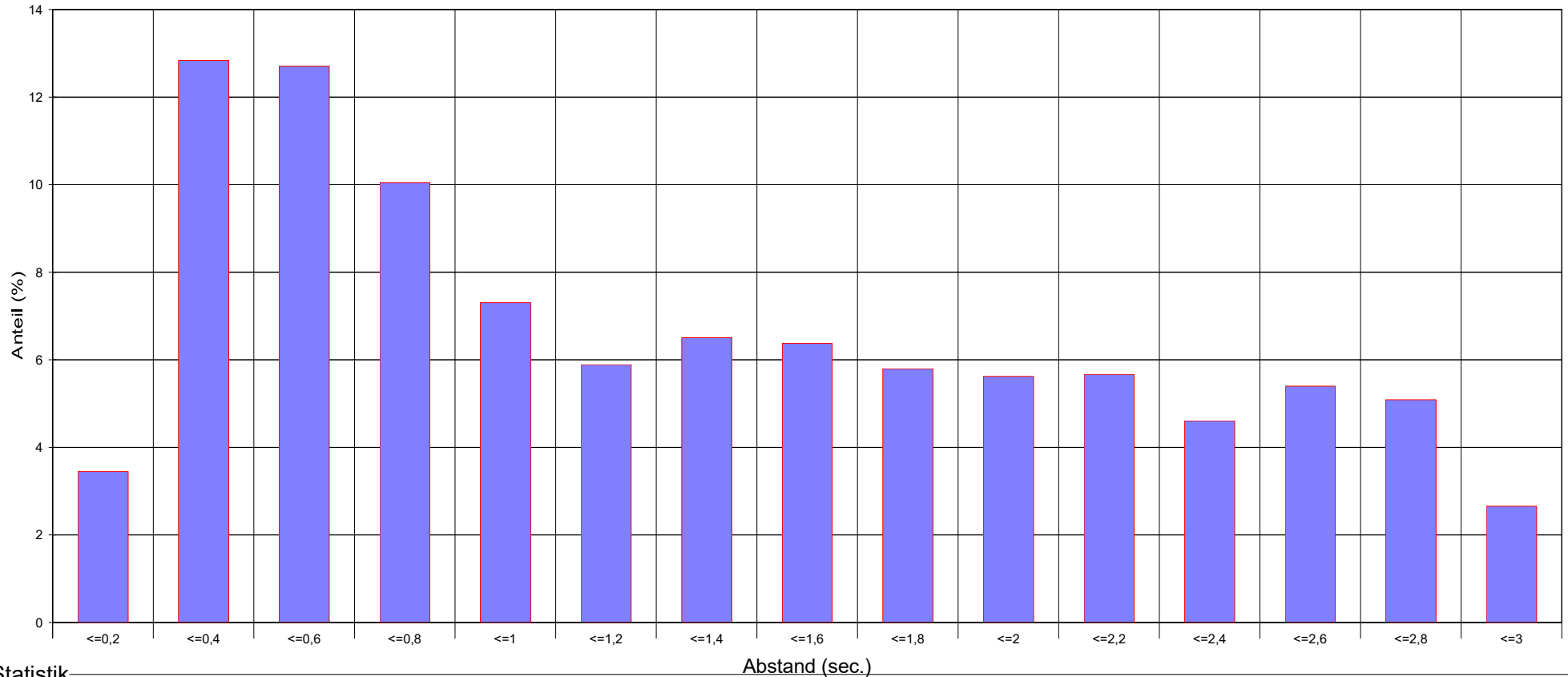

Statistik

Zeitraum:

Mittwoch, 23. September 2020, 13:18 Uhr bis Dienstag, 6. Oktober 2020, 14:51 Uhr

	Anzahl +	%	Anzahl -	%	Gesamt	%	V15 +	Vd +	V85 +	Vmax+	V15 -	Vd -	V85 -	Vmax -
Geschwindigkeitsübertretung: 62 %	899	8,6	480	4,1	1379	6,2	11	21	36	60	12	26	39	64
Durchschnittl. Abstand: 1,3 sec	9344	89,8	11068	94,3	20412	92,2	20	33	44	75	21	33	44	81
Kolonnenverkehr: 10 %	159	1,5	180	1,5	339	1,5	16	26	36	50	21	30	38	51
DTV: 1695	8	0,1	9	0,1	17	0,1	12	18	22	29	14	24	27	33
Schwerverkehrsanteil: 2 %	10410	47	11737	53	22147	100	18	32	43	75	20	33	43	81

Emstek, Antoniusstraße - MINUS = Richtung GPZ / PLUS = Richtung LVM

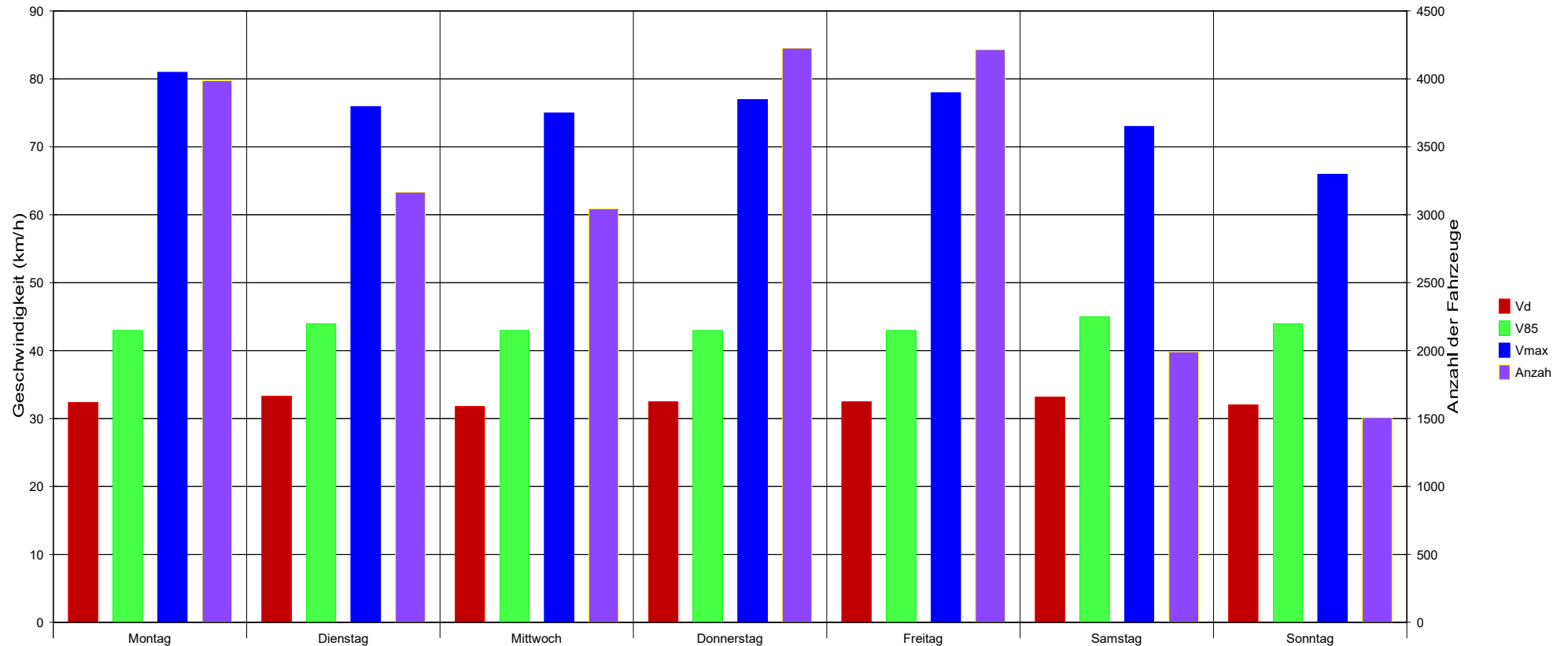

Statistik

Zeitraum: Mittwoch, 23. September 2020, 13:18 Uhr bis Dienstag, 6. Oktober 2020, 14:51 Uhr

	Anzahl +	%	Anzahl -	%	Gesamt	%	V15 +	Vd +	V85 +	Vmax+	V15 -	Vd -	V85 -	Vmax -
Geschwindigkeitsübertretung: 62 %	899	8,6	480	4,1	1379	6,2	11	21	36	60	12	26	39	64
Durchschnittl. Abstand: 1,3 sec	9344	89,8	11068	94,3	20412	92,2	20	33	44	75	21	33	44	81
Kolonnenverkehr: 10 %	159	1,5	180	1,5	339	1,5	16	26	36	50	21	30	38	51
DTV: 1695	8	0,1	9	0,1	17	0,1	12	18	22	29	14	24	27	33
Schwerverkehrsanteil: 2 %	10410	47	11737	53	22147	100	18	32	43	75	20	33	43	81

Emstek, Antoniusstraße - MINUS = Richtung GPZ / PLUS = Richtung LVM

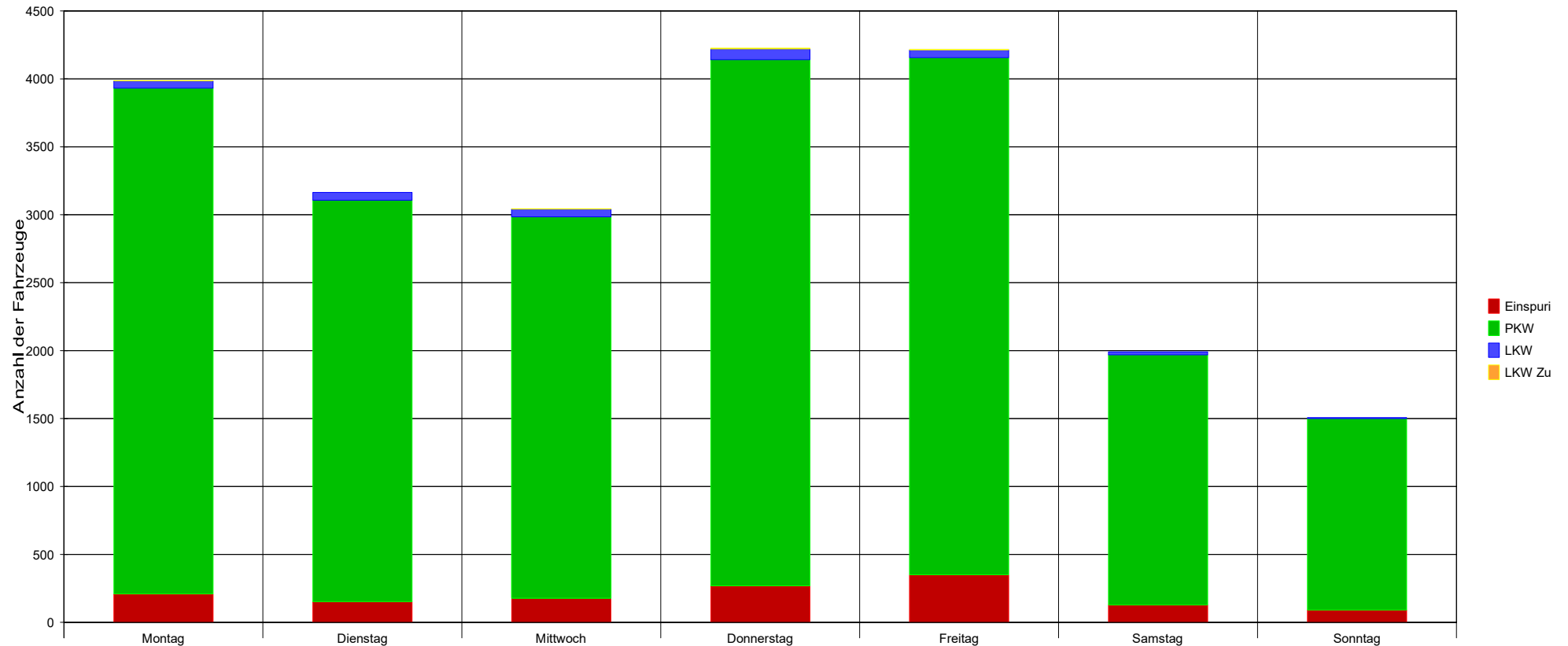

Statistik

Zeitraum: Mittwoch, 23. September 2020, 13:18 Uhr bis Dienstag, 6. Oktober 2020, 14:51 Uhr

	Anzahl +	%	Anzahl -	%	Gesamt	%	V15 +	Vd +	V85 +	Vmax+	V15 -	Vd -	V85 -	Vmax -
Geschwindigkeitsübertretung: 62 %	899	8,6	480	4,1	1379	6,2	11	21	36	60	12	26	39	64
Durchschnittl. Abstand: 1,3 sec	9344	89,8	11068	94,3	20412	92,2	20	33	44	75	21	33	44	81
Kolonnenverkehr: 10 %	159	1,5	180	1,5	339	1,5	16	26	36	50	21	30	38	51
DTV: 1695	8	0,1	9	0,1	17	0,1	12	18	22	29	14	24	27	33
Schwerverkehrsanteil: 2 %	10410	47	11737	53	22147	100	18	32	43	75	20	33	43	81

Emstek, Antoniusstraße - MINUS = Richtung GPZ / PLUS = Richtung LVM

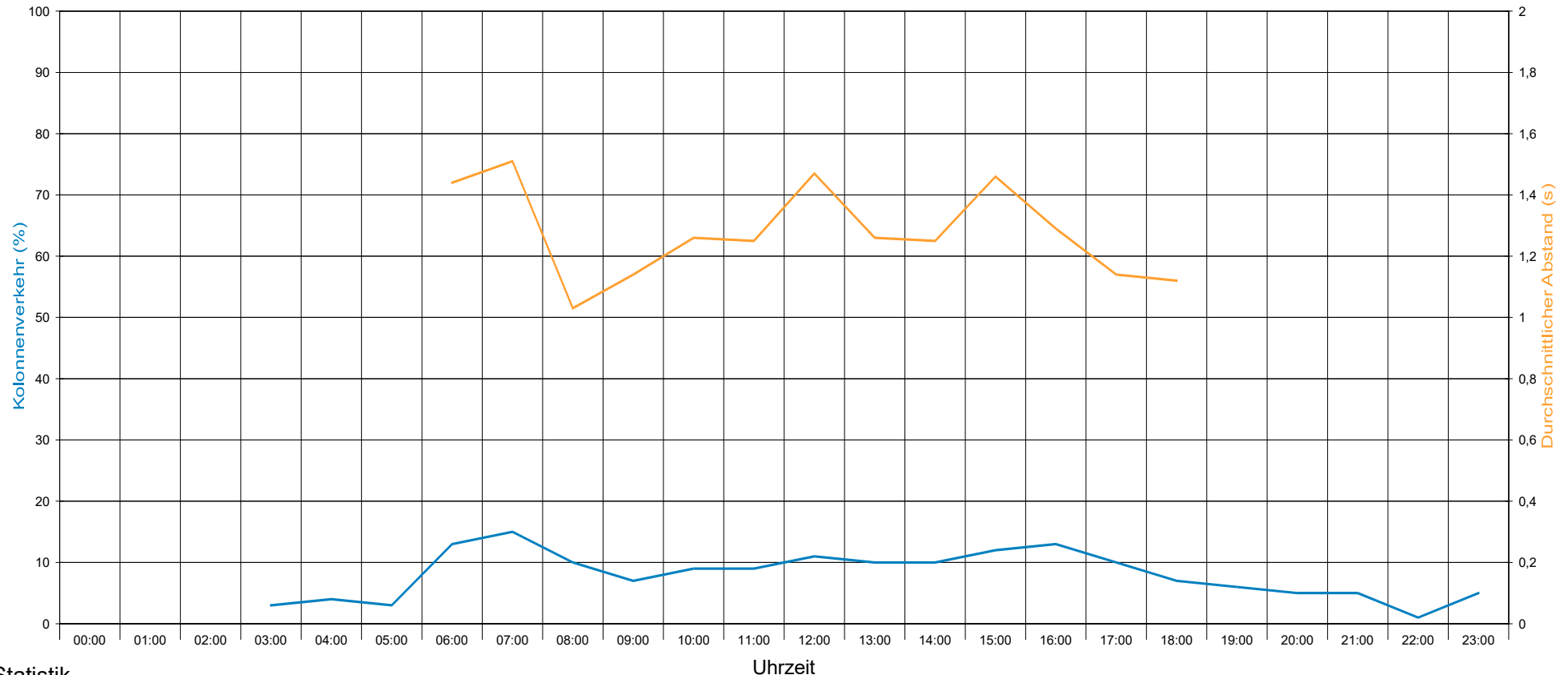

Statistik

Zeitraum:

Mittwoch, 23. September 2020, 13:18 Uhr bis Dienstag, 6. Oktober 2020, 14:51 Uhr

	Anzahl +	%	Anzahl -	%	Gesamt	%	V15 +	Vd +	V85 +	Vmax+	V15 -	Vd -	V85 -	Vmax -
Geschwindigkeitsübertretung: 62 %	899	8,6	480	4,1	1379	6,2	11	21	36	60	12	26	39	64
Durchschnittl. Abstand: 1,3 sec	9344	89,8	11068	94,3	20412	92,2	20	33	44	75	21	33	44	81
Kolonnenverkehr: 10 %	159	1,5	180	1,5	339	1,5	16	26	36	50	21	30	38	51
DTV: 1695	8	0,1	9	0,1	17	0,1	12	18	22	29	14	24	27	33
Schwerverkehrsanteil: 2 %	10410	47	11737	53	22147	100	18	32	43	75	20	33	43	81

Detailauswertung Mittwoch, 23. September 2020, 13:18 Uhr bis Dienstag, 6. Oktober 2020, 14:51 Uhr

	PKW					LKW					LKW Zug					LKW + LKW Zug					Gesamt:					
	Auswertung:	Anzahl	Anteil [%]	Vd km/h	V85 km/h	Vmax km/h	Anzahl	Anteil [%]	Vd km/h	V85 km/h	Vmax km/h	Anzahl	Anteil [%]	Vd km/h	V85 km/h	Vmax km/h	Anzahl	Anteil [%]	Vd km/h	V85 km/h	Vmax km/h	Anzahl	Anteil [%]	Vd km/h	V85 km/h	Vmax km/h
Richtung +	Tag:	7054	89,4	33	43	75	129	1,6	27	37	50	8	0,1	18	22	29	137	1,7	27	36	50	7889	35,6	32	43	75
	Abend:	484	91,7	33	44	73	8	1,5	17	20	21	0	0				8	1,5	17	20	21	528	2,4	32	44	73
	Nacht:	296	94,3	36	46	61	4	1,3	18	14	34	0	0				4	1,3	18	14	34	314	1,4	35	47	61
	16 Stunden:	7545	89,6	33	43	75	138	1,6	26	36	50	8	0,1	18	22	29	146	1,7	26	36	50	8425	38	32	43	75
	Werkverkehr:	7848	89,7	33	43	75	142	1,6	26	36	50	8	0,1	18	22	29	150	1,7	26	36	50	8748	39,5	32	43	75
	Wochenendvk.:	1496	90	33	44	67	17	1	24	32	50	0	0				17	1	24	32	50	1662	7,5	32	44	67
	Gesamtverkehr:	9344	89,8	33	44	75	159	1,5	26	36	50	8	0,1	18	22	29	167	1,6	26	36	50	10410	47	32	43	75
Richtung -	Tag:	8368	93,8	33	43	78	159	1,8	30	37	51	9	0,1	24	27	33	168	1,9	30	37	51	8920	40,3	33	43	78
	Abend:	550	96,3	33	44	60	4	0,7	26	32	42	0	0				4	0,7	26	32	42	571	2,6	33	44	60
	Nacht:	386	97,7	37	49	81	3	0,8	30	41	41	0	0				3	0,8	30	41	41	395	1,8	37	49	81
	16 Stunden:	8922	94	33	43	78	163	1,7	30	37	51	9	0,1	24	27	33	172	1,8	30	37	51	9496	42,9	33	43	78
	Werkverkehr:	9315	94,1	33	43	81	166	1,7	30	37	51	9	0,1	24	27	33	175	1,8	30	37	51	9899	44,7	33	43	81
	Wochenendvk.:	1753	95,4	34	45	73	14	0,8	27	47	48	0	0				14	0,8	27	47	48	1838	8,3	33	45	73
	Gesamtverkehr:	11068	94,3	33	44	81	180	1,5	30	38	51	9	0,1	24	27	33	189	1,6	29	38	51	11737	53	33	43	81
Gesamt	Tag:	15422	91,7	33	43	78	288	1,7	29	37	51	17	0,1	21	27	33	305	1,8	28	37	51	16809	75,9	32	43	78
	Abend:	1034	94,1	33	44	73	12	1,1	20	21	42	0	0				12	1,1	20	21	42	1099	5	32	44	73
	Nacht:	682	96,2	36	48	81	7	1	23	37	41	0	0				7	1	23	37	41	709	3,2	36	48	81
	16 Stunden:	16467	91,9	33	43	78	301	1,7	28	37	51	17	0,1	21	27	33	318	1,8	28	37	51	17921	80,9	32	43	78
	Werkverkehr:	17163	92	33	43	81	308	1,7	28	37	51	17	0,1	21	27	33	325	1,7	28	37	51	18647	84,2	32	43	81
	Wochenendvk.:	3249	92,8	33	45	73	31	0,9	26	40	50	0	0				31	0,9	26	40	50	3500	15,8	33	44	73
	Gesamtverkehr:	20412	92,2	33	44	81	339	1,5	28	37	51	17	0,1	21	27	33	356	1,6	28	37	51	22147	100	33	43	81



Detailauswertung Mittwoch, 23. September 2020, 13:18 Uhr bis Dienstag, 6. Oktober 2020, 14:51 Uhr

Auswertung:				Durchschnittliche Verkehrsstärken									
Von - Bis	Tage	Rtg.	Tag:	Abend:	Nacht:	16 Stunden:		DTV					
Von - Bis			06:00 - 18:59	19:00 - 21:59	22:00 - 05:59	06:00 - 21:59		00:00 - 23:59					
Tage			13,119	13	13	13,097		13,065					
			DV [KFZ/h]	DV [KFZ/13h]	DV [KFZ/h]	DV [KFZ/3h]	DV [KFZ/h]	DV [KFZ/8h]	DV [KFZ/h]	DV [KFZ/16h]	DV [KFZ/h]	DTV [KFZ/24h]	
Werkverkehr:	Mo - Fr	9,065	+	67	865	20	59	4	35	58	926	40	965
			-	75	978	21	63	5	44	65	1044	46	1092
			G	142	1843	41	122	10	79	123	1970	86	2057
Wochenendvk.:	Sa - So	4	+	26	344	13	40	4	31	24	385	17	416
			-	30	387	14	42	4	29	27	430	19	460
			G	56	731	28	82	7	60	51	814	36	875
Gesamtverkehr:		13,065	+	54	706	18	53	4	34	48	761	33	797
			-	61	798	19	57	5	39	54	856	37	898
			G	116	1504	37	110	9	73	101	1617	71	1695



Detailauswertung Mittwoch, 23. September 2020, 13:18 Uhr bis Dienstag, 6. Oktober 2020, 14:51 Uhr

Auswertung:	Von - Bis	Tage	Rtg.	Spitzenstunden				K - Faktoren		
				Aus Mittelwerten		Absolut		K6	K16	K200
				Uhrzeit	[KFZ/h]	Datum, Uhrzeit	[KFZ/h]	06:00 - 08:59	06:00 - 21:59	Spitzenstunde
Werkverkehr:	Mo - Fr	9,065	+	15:45	106	24.09.2020, 16:15	147	0,444	0,96	0,11
			-	06:30	139	06.10.2020, 06:30	162	0,485	0,956	0,127
			G	06:45	214	24.09.2020, 06:30	243	0,466	0,958	0,104
Wochenendvk.:	Sa - So	4	+	15:00	38	26.09.2020, 11:15	64	0,329	0,926	0,091
			-	14:15	43	26.09.2020, 14:15	68	0,329	0,935	0,094
			G	14:30	80	26.09.2020, 14:15	121	0,329	0,931	0,091
Gesamtverkehr:		13,065	+	15:45	84	24.09.2020, 16:15	147	0,425	0,955	0,105
			-	06:30	98	06.10.2020, 06:30	162	0,46	0,953	0,109
			G	15:45	165	24.09.2020, 06:30	243	0,444	0,954	0,097

Legende zu K -Faktoren:

K(I) -Faktor: KFZ im Zeitraum1+2 / DTV

K(J) -Faktor: KFZ im 16 Std. Zeitraum /DTV

K(200)-Faktor: KFZ in der Spitzenstd. /DTV

